

PIANTA PIANO SEMINTERRATO

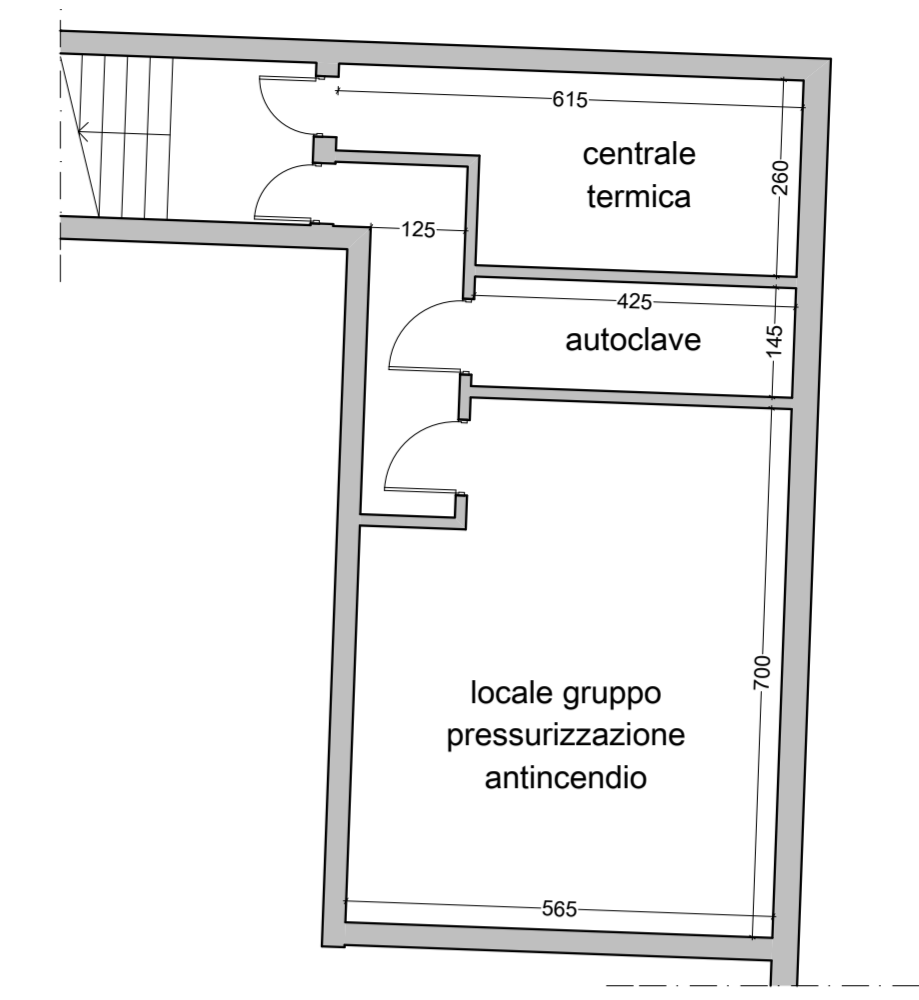

STRUTTURE IN AMPLIAMENTO

Comune di MONOPOLI

PROGETTO ESECUTIVO

SCUOLA MATERNA 3 SEZIONI E AMPLIAMENTO SCUOLA ELEMENTARE S. LUCIA
SISTEMAZIONE AREE ESTERNE E COMPLETAMENTO PALESTRA

C.da SANTA LUCIA

R.U.P. Ing. Pompeo COLACICCO

PROGETTISTI Studio Tecnico Associato
DIRETTORI DEI LAVORI Ing. G. DELVINO, Ing. V. MARINELLI,
Arch. E. DIGIOIA & Geom. G. LACALENDOLA
70032 Bitonto - via F. Santoruvo n° 18

COLLABORATORE Arch. Gianluca ARESTA
70043 Monopoli - via Roma n° 103/a

COORD. SICUREZZA Ing. Vincenzo MARINELLI
IN FASE DI PROGETTAZIONE 70032 Bitonto - via F. Santoruvo n° 18
E DI ESECUZIONE

STATO DI PROGETTO

TA05

PIANTA PIANO TERRA E SEMINTERRATO SCALA 1:100