

# SULLA COSTA.



Mercoledì 12 agosto 2009

Piazza Vittorio Emanuele

dalle ore 18.00

La Costa collega il mare e la terra.  
È una preziosa risorsa ambientale,  
ma anche un sistema complesso.

La Costa è di tutti. È vasta, diversa,  
straordinaria, fragile, vivente.

Per proteggerla e valorizzarla la  
Regione Puglia ha costruito il

**Piano Regionale delle Coste**

**DIVENTA  
PROTAGONISTA  
ATTIVO!**

Segnala gli abusi sulla Costa  
numero verde 800 085898  
[coste@regione.puglia.it](mailto:coste@regione.puglia.it)

Naviga sulla Costa  
<http://pugliattiva.regione.puglia.it>



Regione Puglia  
Assessorato alla Trasparenza  
e Cittadinanza Attiva

## La Regione incontra i cittadini lungo la Costa a

Bari, Vico del Gargano (San Menaio), Vieste, Mattinata, Barletta, Trani, Molfetta, Monopoli, Ostuni, Torre Guaceto, Brindisi, Lecce, Otranto, S.Maria di Leuca, Marina di Alliste, Gallipoli, Porto Cesareo, Maruggio, Taranto, Castellaneta Marina, Bari.

*“...il mare non ha paese nemmeno lui, ed è di tutti quelli che lo stanno ad ascoltare.”*

*G.Verga, I Malavoglia*

### REGIONE, COMUNI E CITTADINI

**PER GOVERNARE INSIEME LA COSTA PUGLIESE**

Per giungere al **Piano Regionale delle Coste** abbiamo percorso un vasto cammino di conoscenza. Il Piano restituisce dignità alla fascia costiera e la rende più fruibile per la collettività.

Da domani ogni Comune costiero sarà in cammino per scrivere il proprio **Piano Comunale delle Coste**. Tradurrà sul proprio territorio i principi del piano regionale.

In questa storia, i cittadini sono parte della vita della Costa perché la abitano ogni giorno. E per questo sono tutti protagonisti con la loro conoscenza, nell'esercizio dei propri diritti, ma anche nel rispetto delle regole. L'obiettivo è produrre insieme uno sviluppo sostenibile dei nostri territori.



P.R.C. Analisi: Criticità - Sensibilità, UF1

TAV.3

### I DUE ELEMENTI GUIDA PER LA PIANIFICAZIONE DELLE COSTE

#### ① CRITICITÀ DELL'EROSIONE DEI LITORALI SABBIOSI

L'erosione è molto diffusa in Puglia, in Italia, in Europa: è importante capire la sua intensità. Il livello critico dell'erosione è stabilito osservando la trasformazione dei litorali pugliesi nel tempo, la sua tendenza evolutiva, la conservazione delle dune. Così sono stati individuati i tratti di Costa a bassa, media e alta criticità all'erosione.

## P.R.C.

### PIANO REGIONALE DELLE COSTE

#### Per la conoscenza.

È uno strumento generale di conoscenza delle dinamiche geo-morfologiche, meteorologiche, dell'erosione costiera, della sensibilità ambientale.

#### Per le regole.

È uno strumento di pianificazione d'area vasta. Disciplina gli usi della Costa e gli elementi di pressione. Indirizza i Comuni.

#### Per l'etica.

Protegge la Costa come risorsa collettiva, di uso libero e sostenibile. Si basa sulla cooperazione.



P.R.C. Analisi: Criticità - Sensibilità, UF1

TAV.4

## ② SENSIBILITÀ AMBIENTALE DELLA COSTA

Gli oltre 900 km di Costa pugliese sono stati suddivisi in tratti di 100 metri per individuare e pesare i diversi valori ambientali: le aree protette, gli ambiti, gli insediamenti storici, l'uso del suolo agricolo, le cose e la vita del territorio. Così sono nati i tratti di Costa a bassa, media e alta sensibilità ambientale.

## P.C.C.

### PIANI COMUNALI DELLE COSTE

Completano da vicino il quadro delle conoscenze per:

- proteggere l'ambiente naturale disciplinandone gli usi;
- promuovere sui litorali lo sviluppo sostenibile del turismo;
- garantire a tutti i cittadini il godimento della Costa.

Per conoscere e governare la Costa da vicino, i Piani Comunali delle Coste organizzano il territorio costiero in zone, definiscono la mobilità per migliorare i servizi e l'offerta turistico-balneare, prevedono interventi di recupero e di risanamento costiero, stabiliscono le regole per l'ecocompatibilità delle aree demaniali, definiscono le norme transitorie per le concessioni già esistenti.

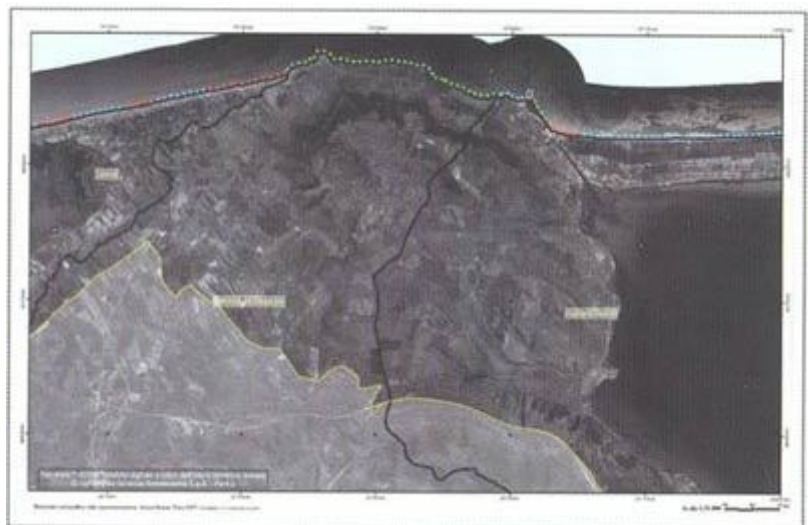

P.R.C. Analisi: Criticità - Sensibilità, UF1

TAV.5

La CRITICITÀ e la SENSIBILITÀ, combinate insieme, generano 9 classi di importanza, che diventano poi 9 gradi di tutela. Stabilire su scala regionale e comunale questi "livelli" significa classificare il territorio delle coste in modo coerente e condiviso, con norme graduali di protezione.

---

# OGGI SIAMO INSIEME SULLA COSTA

## *CI APPARTIENE. TUTELIAMOLA!*

### ☞ [L'Ordinanza per il turismo e le strutture balneari 2009](#)

È un codice etico per tutelare insieme la Costa.

È fondata sulla condivisione di obblighi e di regole.

I titolari delle concessioni demaniali, i Comuni e i Cittadini con i loro comportamenti, proteggono insieme i luoghi della balneazione.

### **La Tutela non va mai in vacanza e la stagione balneare dura tutto l'anno**

Comuni costieri e concessionari hanno doveri paralleli :

garantire il controllo, la sicurezza, la fruibilità, l'accessibilità, la tutela della qualità ambientale, la trasparenza per la conoscenza dei diritti e dei doveri di ciascuno.

Per la sicurezza, per la conservazione ambientale, per la convivenza civile.

Il Piano Regionale delle Coste è stato costruito dal Servizio Demanio e Patrimonio della Regione Puglia in collaborazione con il Politecnico di Bari - Dipartimento di Ingegneria delle Acque e di Chimica e Dipartimento di Architettura e Urbanistica.

Per informazioni: tel. 080 5406684 / 6624