



AUTORITÀ PORTUALE
DEL LEVANTE

Porti di Bari, Barletta, Monopoli

Autorità Portuale del Levante

Piazzale C. Colombo n. 1, 70122 Bari

Telefono +39 080 5788532 | Fax +39 080 5245449

Avviso Pubblico per la Realizzazione e Gestione di un Approdo Turistico presso il Molo Margherita del Porto di Monopoli



PROGETTO PRELIMINARE: INQUADRAMENTO URBANISTICO: P.R.C. (Piano Regionale delle Coste)

PROGETTISTI
ROTONDO INGEGNERI ASSOCIATI
via S. Amatore 9/a - Cellamare (BA)
Ing. Francesco ROTONDO

Ing. Biagio NOBILE
(Idraulica Marittima)
via G. Mameli 15 - Bari

PROPONENTI
VIROMARE s.r.l.
NA.P.I. s.r.l.

COLLABORATORE
Arch. Claudio N. Biancofiore
via M. D'Azeglio 1 - Bari

1c

Scala 1:10000

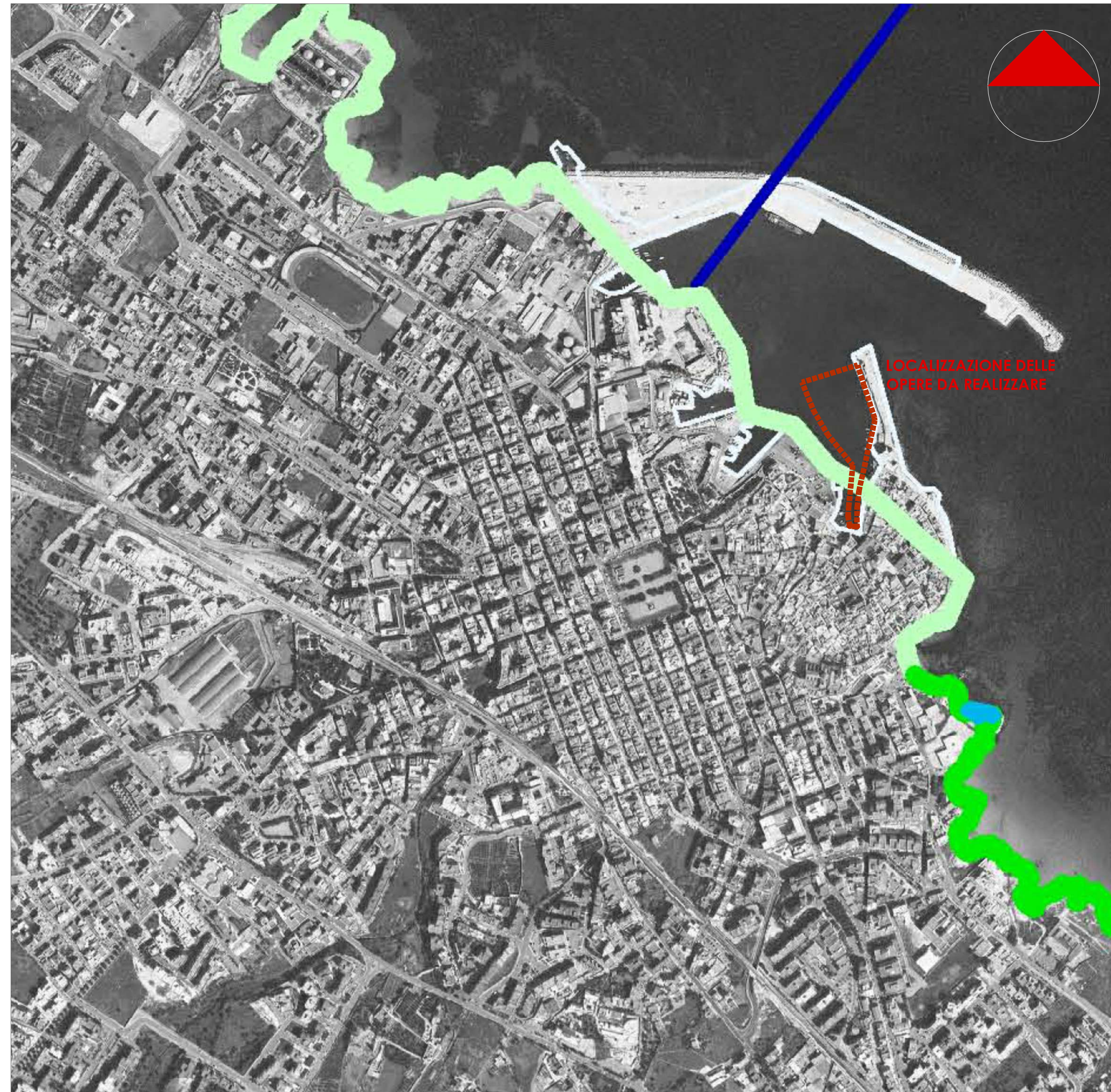

LEGENDA P.R.C. - Piano Regionale delle Coste

- C1S1
- C1S2
- C1S3
- C2S1
- C2S2
- C2S3
- C3S1
- C3S2
- C3S3
- Limite Territoriale Zona Studio
- Limit Amministrativi

Art. 6.2.9 - Livello C3.S3

Nelle zone classificate C3.S3 non sono previste particolari restrizioni d'uso se non l'attività di monitoraggio che avvalorati a livello locale la classificazione effettuata su base regionale.

Possono essere rilasciate - per la stessa classe di criticità - concessioni demaniali, senza particolari prescrizioni rivenienti dalla classificazione dei diversi livelli di criticità e sensibilità ambientale.

