

LEGENDA DELLE FUNZIONI E DEI FLUSSI

- 01 Area materno infantile - Blocco parto
  - 02a Area materno infantile - Degenza ostetrica
  - 02b Area materno infantile - UTIN
  - 02c Area materno infantile - Degenza pediatrica
  - 03 Degenze chirurgiche
  - 04 Day surgery
  - 05a Degenze mediche
  - 05b Degenza medica - SPDC
  - 05c Degenza medica riabilitazione
  - 06a Degenze intensive e semintensive -terapia intensiva
  - 06b Degenze intensive e semintensive -UTIR
  - 06c Degenze intensive e semintensive -UTIC
  - 07a Area emergenza urgenza -P.S. e Diagnostica dedicata
  - 07b Area emergenza urgenza -Alto turn-over e OBI
  - 08 Blocco operatorio
  - 09 Cardiologia
  - 10 Endoscopia
  - 11 Chirurgia ambulatoriale
  - 12 Diagnostica per immagini
  - 13a Area ambulatoriale - Poliambulatorio
  - 13b Area ambulatoriale - Pre-ospedalizzazione e after care
  - 13c Area ambulatoriale - Day Service e dimissione protetta
  - 14 Centro Prelevi
  - 15 Dialisi
  - 16 Day Service oncologico
  - 17 Centro trasfusionale
  - 18 Medicina di laboratorio e Anatomia patologica
  - 19 Servizio mortuario
  - 20 Centrale di sterilizzazione
  - 21 Centrale di disinfezione
  - 22a Gestione Farmaci -Punto distributivo
  - 22b Gestione Farmaci -Farmacia ospedaliera
  - Gas medicali
  - Hall Accoglienza Cup Accettazione
  - Servizi religiosi
  - Aule per didattica
  - Biblioteca
  - Centro multimediale
  - Sale conferenze/ riunioni
  - Studi medici
  - Uffici amministrativi
  - Archivi sanitari
  - Area rete/LC e data center
  - Sistema logistico integrato
  - Magazzini generali
  - Pulizia sanificazione
  - Spogliatoi Guardaroba e Lavanderia
  - Ristorazione per degenti e mensa
- CIRCOLAZIONE UTENTI ESTERNI
  - CIRCOLAZIONE UTENTI AMBULATORIALI
  - CIRCOLAZIONE PERSONALE E PAZIENTI INTERNI
  - CIRCOLAZIONE EMERGENZA/URGENZA
  - CIRCOLAZIONE PULITO
  - CIRCOLAZIONE SPORCO
  - CIRCOLAZIONE SALMA
  - INGRESSI

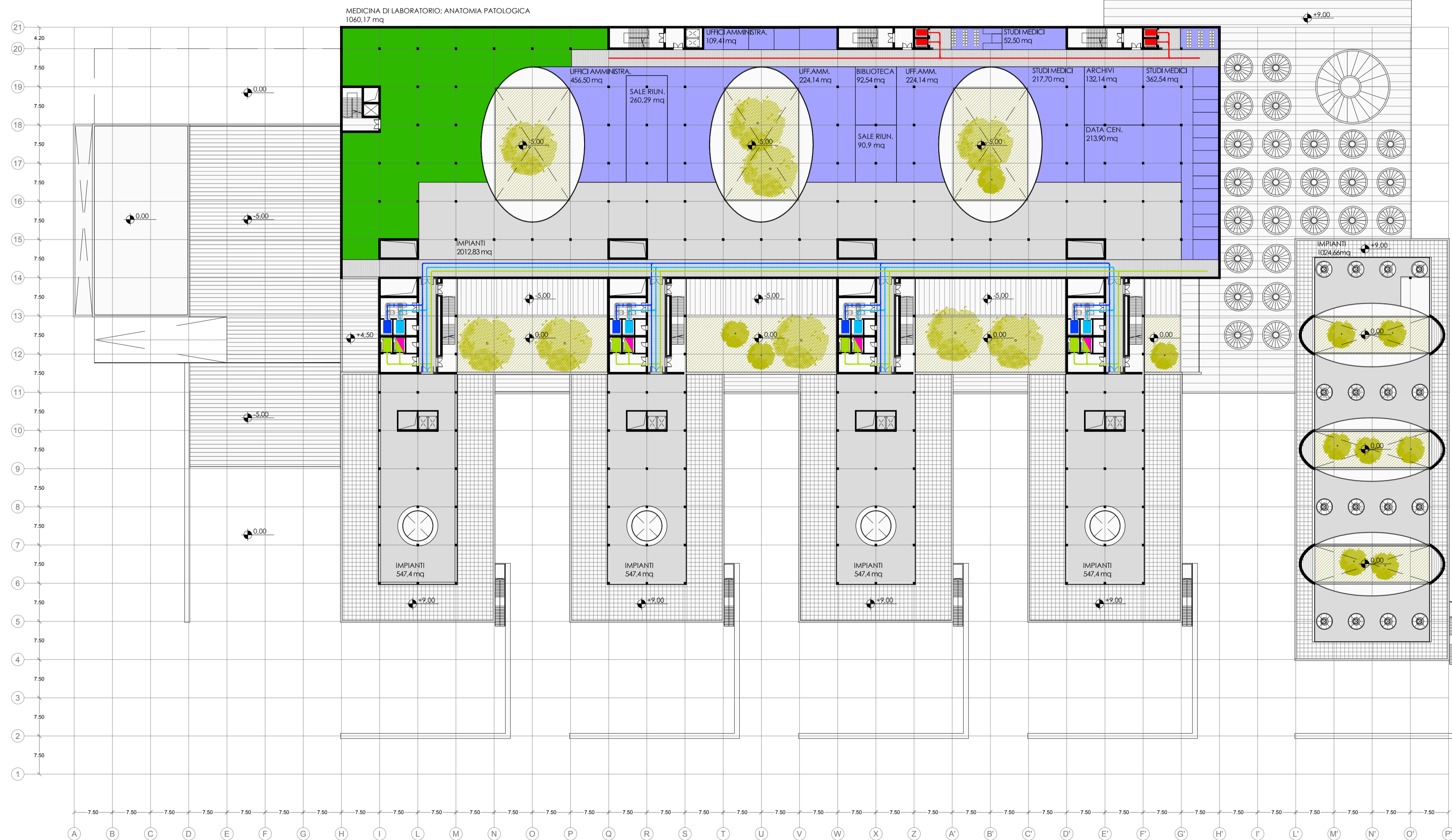



**REGIONE PUGLIA  
AZIENDA SANITARIA LOCALE DELLA  
PROVINCIA DI BARI - "ASL BA"**

**PROGETTAZIONE PRELIMINARE E DEFINITIVA E  
CLINICO GESTIONALE DELL'INTERVENTO DI REALIZZAZIONE DEL  
NUOVO OSPEDALE MONOPOLI - FASANO**

GRUPPO DI PROGETTAZIONE	COMITENTE												
 <p><b>INTEGRAZIONE PRESTAZIONI SPECIALISTICHE</b> <input checked="" type="checkbox"/></p> <p><b>ARCHITETTURA</b> <input type="checkbox"/> Co-progettazione</p> <p><b>SICUREZZA</b> <input type="checkbox"/></p> <p><b>IMPIANTI</b> <input type="checkbox"/></p> <p><b>STRUTTURE E GEOTECNICA</b> <input type="checkbox"/></p> <p><b>ARCHITETTURA</b> <input checked="" type="checkbox"/></p> <p><b>URBANISTICA E ARCHITETTURA</b> <input type="checkbox"/> Co-progettazione</p> <p><b>GEOLOGIA</b> <input type="checkbox"/></p>	<p>Azienda Sanitaria Locale Bari Sede legale: Lungomare Salaria 6 70123 Bari (BA) C.F. e P.Iva: 06534340721 www.sanitaria.puglia.it</p> <p><b>DIRETTORE GENERALE</b> Dot. Vito Montanaro</p> <p><b>RESPONSABILE UNICO DEL PROCEDIMENTO</b> Ing. Nicola Sansolini</p> <div style="text-align: center;">  </div> <p>Fase: <b>MODELLAZIONE DEL PROGETTO PRELIMINARE</b></p> <p>Descrizione elaborato: <b>SCHEMA GRAFICO SPAZI E FUNZIONI</b></p> <p><b>PIANTA LIVELLO SECONDO QUOTA +9,00</b></p>												
<p><b>SAITO</b> Via Cardinale Marcello Mimmi, 32 70124 BARI Tel. 0039.080.5093952 e-mail: saitoba@maurosaito.it</p> <p><b>Doft. geol. Salvatore Valletta</b> Viale della Repubblica, 92 70125 BARI Tel. 0039.080.5566989 e-mail: valletta@libero.it</p> <p><b>Doft. Andrea Vanucci</b></p>	<p>Scala: 1:500      Data: SETTEMBRE 2015      Nome elaborato: PRB_DS_05</p> <p>Nome file: PRB_DS_05-00.dwg</p> <p>Aggiornamenti:</p> <table border="1" style="width: 100%; border-collapse: collapse;"> <thead> <tr> <th>Rev.</th> <th>Data</th> <th>Note</th> <th>Redatto</th> <th>Controllato</th> <th>Approvato</th> </tr> </thead> <tbody> <tr> <td>00</td> <td>09/2015</td> <td>Prima Emissione</td> <td></td> <td></td> <td></td> </tr> </tbody> </table>	Rev.	Data	Note	Redatto	Controllato	Approvato	00	09/2015	Prima Emissione			
Rev.	Data	Note	Redatto	Controllato	Approvato								
00	09/2015	Prima Emissione											

\*Laboratorio di competenza del progettista indicato