

STUDIO DELL'INTERO ISOLATO COMPRESO TRA LE VIE CAVOUR, UMBERTO, BIXIO, MARSALA E PROGETTO DI SOPRAELEVAZIONE DELL'IMMOBILE SITO A MONOPOLI IN VIA CAVOUR n.4 AD ANGOLO CON VIA UMBERTO. RICHIEDENTE SIG.RA ANNA LUIGIA LEONE.

COMITENTE

Sig.ra Anna Luigia Leone
c/o Messeria Salamina
Via Case Sparse n.4
72010 Pezze di Greco
Fasano (Br)

PROGETTISTA E DIRETTORE
DELLE OPERE MURARIE

Arch. Cosimo Spagnuolo
via Vecchia Ospedale n.2
Monopoli
cell: 3287459769
mail: archspagnuolocosimo@libero.it
pec: cosimo.spagnuolo@archivordine.it

COORDINAMENTO DELLA SICUREZZA
IN FASE DI PROGETTAZIONE E DI
ESECUZIONE

Arch. Cosimo Spagnuolo
via Vecchia Ospedale n.2
Monopoli

PROGETTISTA E DIRETTORE
DELLE OPERE IN C.A.

Ing. Ignazio Frio
via Luigi Indelli n.12
Monopoli
cell: 3337317175
mail: ignazio.frio@gmail.com

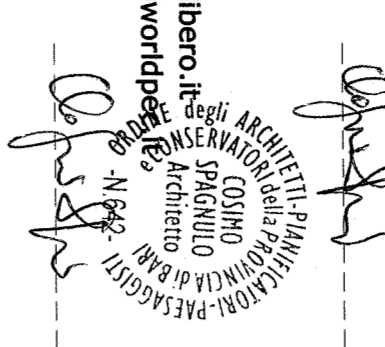

PROSPETTI ESISTENTI

Scala del disegno : 1:100

TAVOLA
N. 7

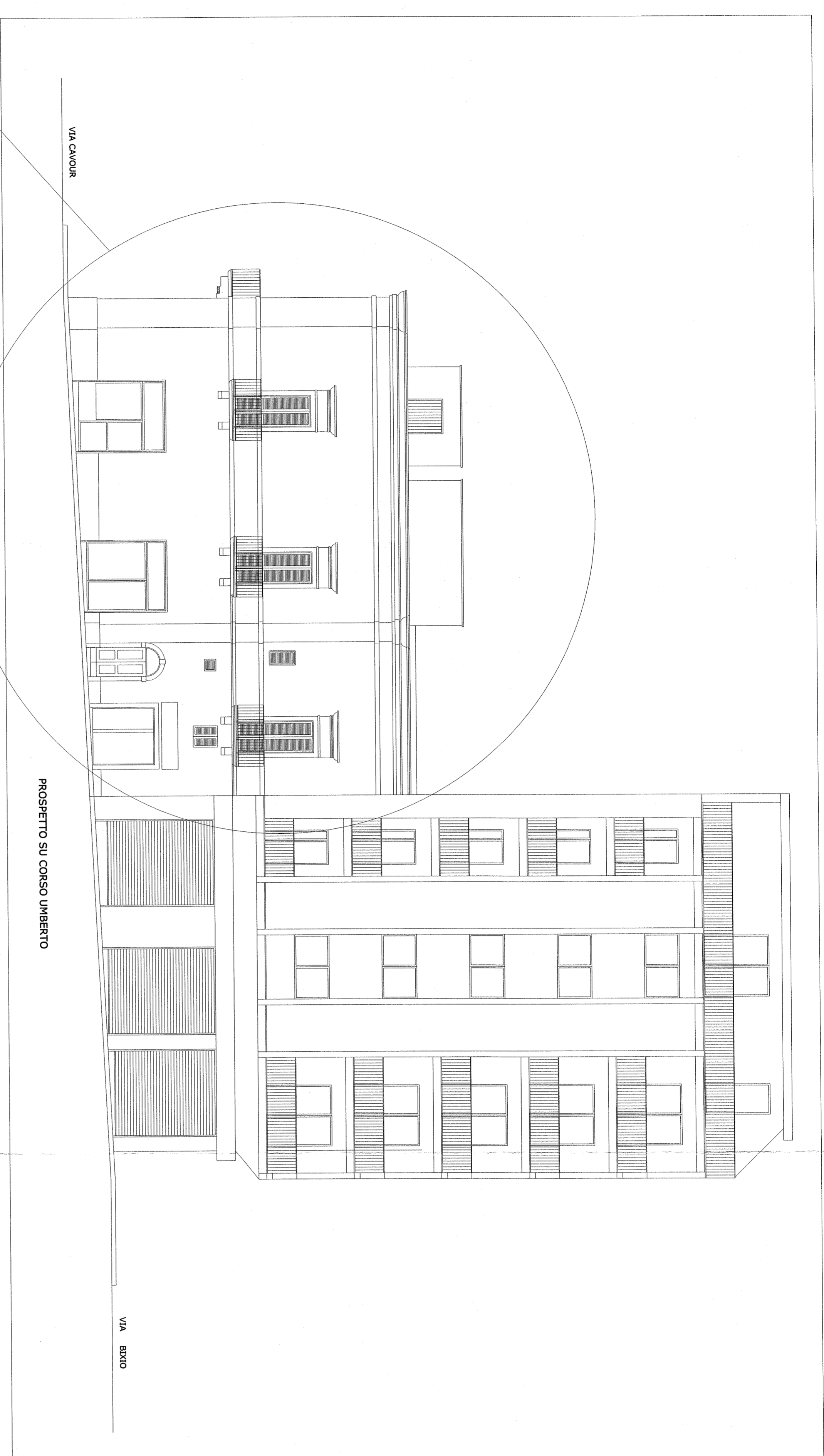

IMMOBILE OGGETTO DELLA
RICHIESTA DI SOPRAELEVAZIONE

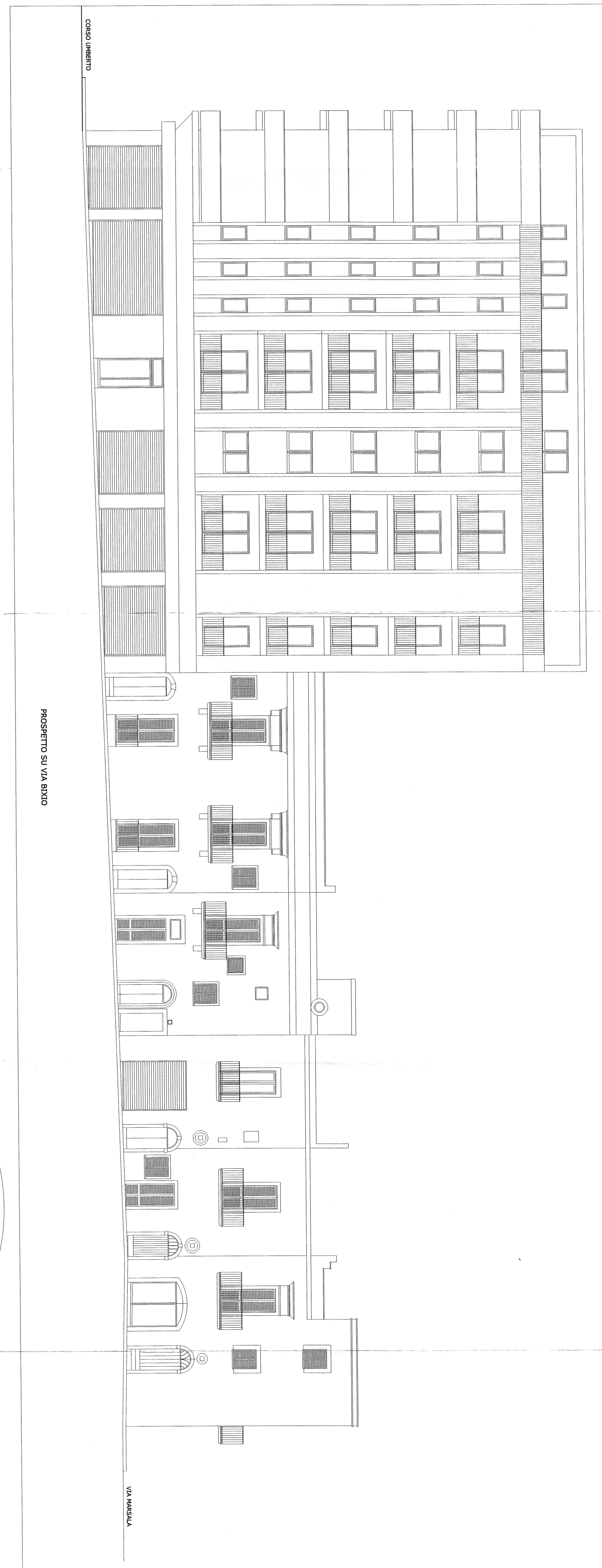

PROSPETTI ESISTENTI

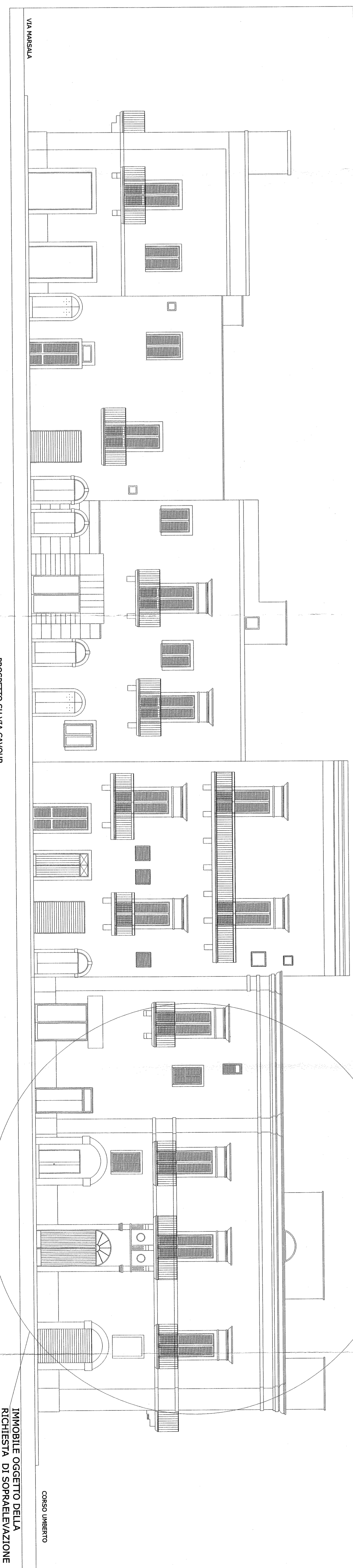
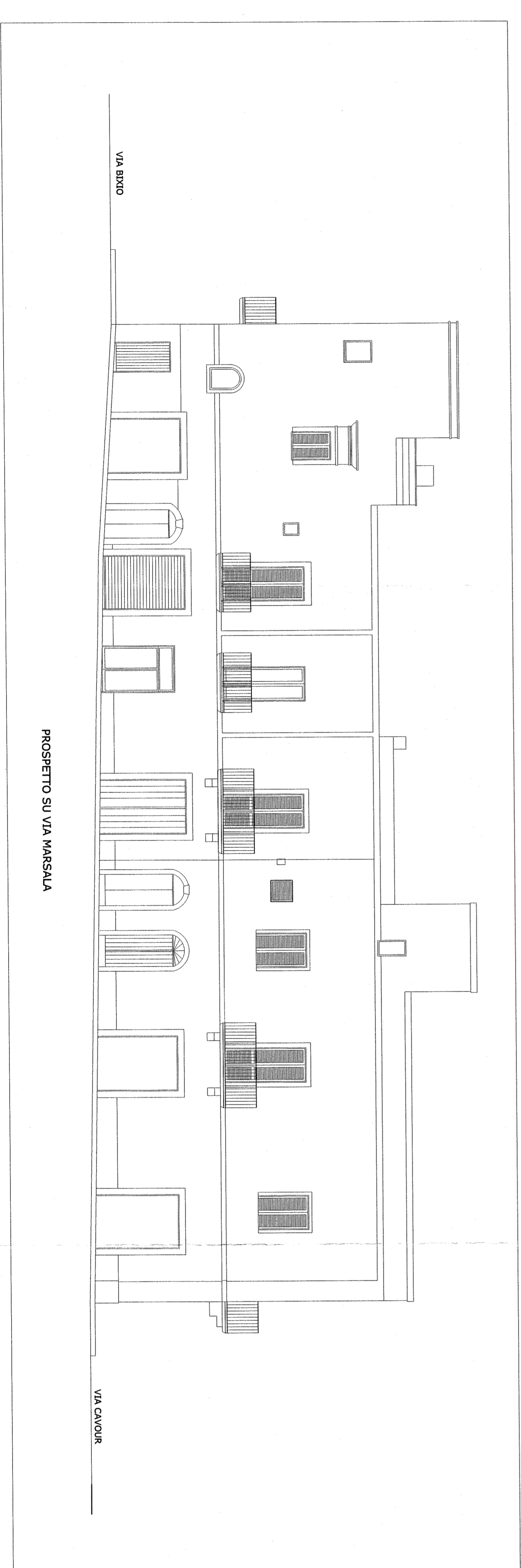

IMMOBILE OGGETTO DELLA
RICHIESTA DI SOPRAELEVAZIONE