



CITTÀ DI MONOPOLI

Medaglia d'Argento al Merito Civile

(Provincia di Bari)

VI[^] Area Organizzativa – Polizia Locale

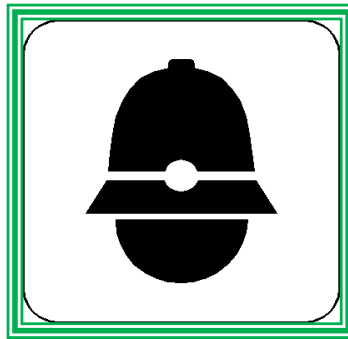

Comando

Polizia Municipale

Festa di San Sebastiano

20 gennaio 2015

Statistiche anno 2014



ANNA BRIGIDA 2006

Preghiera del Vigile Urbano

Signore Iddio, Tu che vigili il corso degli astri ed ogni cosa disponi con soavità e con fermezza nell'ordine della tua provvidenza, veglia su di noi, votati al servizio dei nostri fratelli.

Tu ci donasti, nella tua vita terrena, l'esempio luminoso di fedele obbedienza alle leggi di cesare, di amorosa sollecitudine verso chi e' debole, di infinito amore verso chi erra, di umile e faticosa operosità nel quotidiano lavoro.

Dio umanato, rendici degni di te, affinché la nostra giornata terrena sia degna anch'essa della missione a noi affidata.

Concedici, per intercessione di maria, madre immacolata, di essere pronti a soccorrere chi ha bisogno di noi, esatti nel dovere, amanti della legge, fraterni con chi sbaglia, forti nelle intemperie, decisi contro chi offende la morale, la religione, la legge.

Così, aiutando gli uomini nella loro dura quotidiana fatica, saremo suscitatori di concordia e di pace nella turbinosa vita che corre nel mondo e porteremo in esso l'eco gioioso dell'armonia dei Cieli.

Così sia.

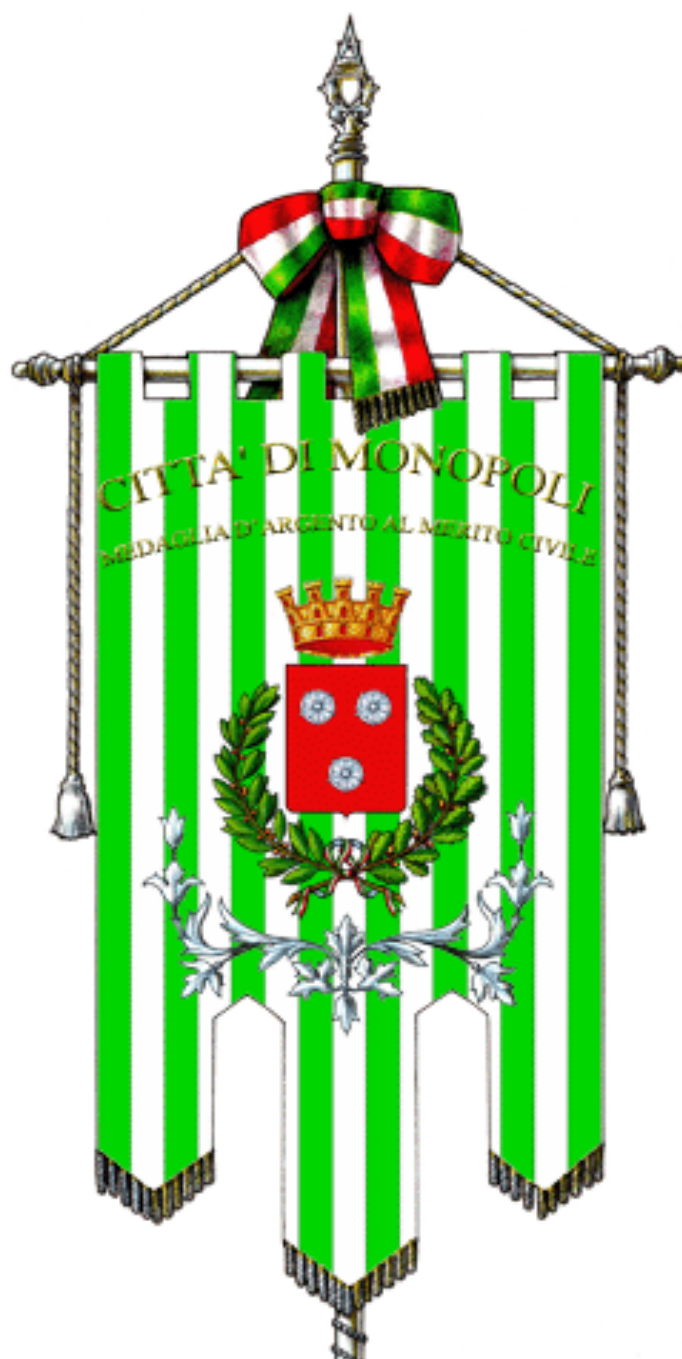



Composizione Corpo di Polizia Municipale di Monopoli

- ***Comandante del Corpo – Dirigente della VI[^] A. O.- Polizia Locale***
- ***Nr.1 Vicecomandante***
- ***Nr.2 Ufficiali***
- ***Nr.6 Sottufficiali***
- ***Nr.31 Agenti di P.M. di ruolo***

ORGANIGRAMMA VI^ AREA ORGANIZZATIVA POLIZIA LOCALE

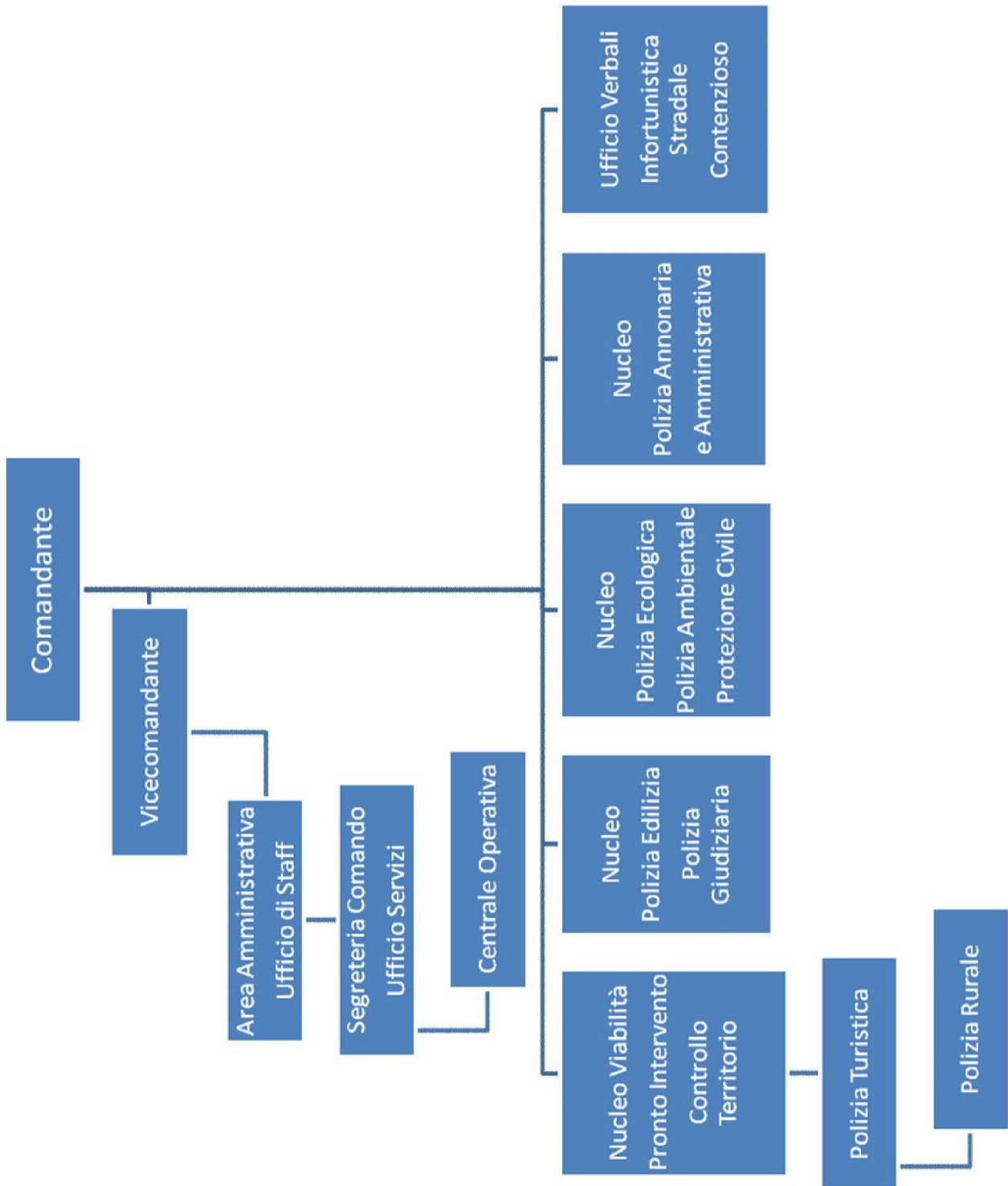

DOTAZIONE TECNICA E VEICOLI DI SERVIZIO DEL CORPO DI P.M.

- Nr.1 Ufficio Mobile Fiat Scudo, attrezzato per il Pronto Intervento con colleg. Telematico
 - Nr. 10 autovetture per Pronto Intervento e Infortunistica stradale con kit Pronto Intervento
 - Nr. 1 Fuoristrada Land Rover 4x4 per Protezione Civile
 - Nr. 1 Fuoristrada tipo PickUp Ford Ranger 2.4 – 4x4
 - Nr. 1 autovettura Subaru 4x4
 - Nr. 2 Biciclette elettriche
 - Nr.1 Autocarro Ford Transit per trasporto merci
 - Nr. 2 Motocicli Honda – muniti di apparecchio radio veicolare marca EMC
 - Nr. 2 Motocicli BMW 650 cc.
 - Nr.1 motociclo Guzzi V50 500 cc. – *veicolo “storico” per manifestazioni* munito di radio veicol. marca EMC
 - Nr.2 Motoscuder
 - Nr.1 Gommone fuoribordo, modello A50, motore Mercury 50, con carrello-rimorchio per trasporto
 - Nr.1 Centrale Operativa attrezzata con nr.6 telecamere per videosorveglianza in collegamento wire-less punto-punto
 - Nr.15 apparecchi radio portatili marca ICOM + Nr.10 apparecchio radio portatile marca KENWOOD + 2 apparecchio radio portatili marca EMC + nr.2 consolle Comando
 - Nr.3 apparecchi radio portatili marca MOTOROLA
 - Nr.9 Apparecchi radio veicolari marca ICOM, nr. 4 apparecchi radio veicolari marca MOTOROLA, nr.1 apparecchio radio veicolare marca KENWOOD
 - Nr. 1 impianto RT – Protezione Civile
 - Nr. 1 Defibrillatore
 - Nr. 1 Impianto Scout
 - Nr. 1 Etilometro
 - Nr. Rilevatore micro-cip
 - Nr. 2 Telecamere portatili
 - Nr. 1 Gps portatile
- Banca dati telematica con ACIPRA e D.T.T. (ex Motorizzazione Civile)
-Sistema di stampa per postalizzazione verbali al Codice della Strada attivo con programma on-line “Visual Polcity” e convenzione attiva per postalizzazione verbali al C.d.S. con proprietari veicoli residenti in paesi stranieri

RIEPILOGO DATI ANNO 2014

ATTIVITA' DI POLIZIA STRADALE

Artt. C.d.S.	Descrizione violazione contestata	Nr.verbali
art. 6	Regolamentazione della circolazione fuori dai centri abitati	4
art. 7	Regolamentazione della circolazione nei centri abitati	3654
art. 10	Trasporti eccezionali per dimensioni	-----
art. 15	Atti vietati	17
art. 20	Occupazione della sede stradale	50
art. 21	Opere, depositi e cantieri stradali	14
art. 22	Accessi e diramazioni	-----
art. 23	Pubblicità sulle strade e sui veicoli	9
art. 25	Opera e/o Impianto - Attraversamento strada senza concessione	-----
art. 27	Mancata esibizione titolo autorizzativo	-----
art. 30	Per aver omesso di conservare fabbricati (o muri)	-----
art. 34	Contrassegno usura mezzi d'opera	----
art. 38	Omessa manutenzione della segnaletica	-----
art. 40	Segnali orizzontali	110
art. 41	Segnali luminosi	3
art. 70	Servizio di piazza con veicolo non revisionato	---
art. 72	Dispositivi di equipaggiamento dei veicoli a motore e loro rimorchi	---
art. 79	Efficienza dei veicoli a motore e loro rimorchi in circolazione	6
art. 80	Omesse revisioni periodiche o straordinarie	63
art. 93	Mancanza immatricolazione e carta di circolazione	----
art. 94	Omessa richiesta aggiornamento proprietà	----
art. 99	Mancanza di foglio di via – Targa prova	----
art.102	Smarimento, sottrazione, deterioramento, e distruzione di targa	----
art.114	Macchine operatrici – Mancanza targhe	1
art.116	Guida di ciclomotore senza certificato d'idoneità	2
art.115	Requisiti per la guida dei veicoli e la conduzione di animali	1
art.122	Esercitazione e/o guida motocicli in luogo frequentato	---
art.126	Durata e conferma della validità della patente di guida	54
art.136	Conversioni di patenti di guida rilasciate da Stati Esteri o da Stati U.E.	---
art.141	Velocità non commisurata alle condizioni della strada e allo stato dei luoghi	56
art.143	Posizione dei veicoli sulla carreggiata – sosta non conforme al c.d.s.	3
art.145	Precedenza	34
art.147	Obbligo di massima prudenza nei pressi di passaggi livello	0
art.148	Sorpasso	7
art.149	Distanza di sicurezza tra i veicoli	4
art.150	Incrocio tra veicoli nei passaggi ingombranti	----
art.152	Segnalazione visiva e illuminazione dei veicoli	----
art. 153	Uso dei dispositivi di segnalazione visiva e di illuminazione dei veicoli a motore e rimorchi	10
art.154	Cambiamento di direzione o di corsia o altre manovre	22
art.155	Rumori molesti per cause diverse	----
art.157	Arresto, fermata e sosta irregolare dei veicoli	489
art.158	Divieto di fermata e di sosta dei veicoli	1730
art.160	Animale in sosta in zona poco illuminata	----
art.164	Sistemazione del carico sui veicoli	----
art.167	Massa veicoli fino a 10 ton. – eccedenza fra 10% fino al 20%	----
art.169	Trasporto di persone e di oggetti sui veicoli a motore	1

art.170	Trasporto di persone e di oggetti sui veicoli a motore a due ruote	----
art.171	Uso del casco protettivo per gli utenti di veicoli a motore a due ruote	5
art.172	Uso delle cinture di sicurezza e sistemi di ritenuta	8
art.173	Uso delle lenti o di determinati apparecchi durante la guida (uso del telefonino)	8
art.180	Possesso dei documenti di circolazione e di guida	69
art.181	Mancata esposizione dei contrassegni per la circolazione	181
art. 186	Circolazione in stato di ebbrezza	4
art.187	Circolazione sotto effetto di sostanze stupefacenti	2
art.189	Omissione di soccorso	5
art.190	Comportamento dei pedoni	8
art.191	Comportamento dei conducenti nei confronti dei pedoni	8
art.192	Obblighi verso i funzionari, ufficiali ed agenti di polizia stradale	2
art.193	Obbligo dell'assicurazione di responsabilità civile	37
art.213	Sequestri amministrativi di veicoli finalizzati alla confisca	35
	Sequestri penali di veicoli	8
	D.Lgs. n.144/2008	
	TOTALE SANZIONI (escluso i fermi, sequestri amministrativi e penali eseguiti ex artt.213 e 214 c.d.s.)	7906
	Differenza percentuale rispetto al totale delle sanzioni al c.d.s. accertate nell'anno 2013 (circa)	- 0,0003%-

Accertamenti rilevati dal 01/01/2014 al 31/12/2014 Con riferimento all'art.126 bis C.d.S.	Dati confrontati con gli accertamenti dell'anno 2013	Statistica elaborata sul totale degli accertamenti	
	Periodo corrente	Periodo precedente	differenza
Punti accertati	1.592	1.701	- 0,93%
Punti decurtati	1.276	1.328	- 0,96%

Attività amministrativa Ufficio Verbali

Trasmissione segnalazione sospensione patenti di guida alla Prefettura di Bari: **nr. 35**;
 Trasmissione segnalazione decurtazione dei punti della patente di guida alla Prefettura di Bari : **nr. 72**;
 Trasmissione comunicazione interimento al sistema informativo dei veicoli sottoposti a sequestro e fermo amministrativo “sives” alla Prefettura di Bari: **nr. 69**;
 Determinazioni di annullamento di cartelle esattoriali viziate a seguito di istanza ovvero ricorsi avvocatura: **nr. 43**;
 Procedimento Esecutivo Mobiliare, istruttoria processuale: **nr. 3**;
 Pareri tecnici per costituzione in giudizio a seguito di citazione alla MPL – Società di servizi: **nr.24**;
 Trasmissione, comunicazione alle Forze di Polizia: **nr. 125**;
 Rimborso spese di notifica altri Comandi di polizia Locale per avvenute notifiche di atti amministrativi: **nr. 35**;
 Trasmissione pareri per costituzione in giudizio e memorie a seguito di insidia stradale all' Avvocatura comunale: **nr.56**;
 Ricorsi alla Prefettura di Bari e memorie costitutive: **nr.108**;
 Ricorsi al GDP iscritti a ruolo nell'anno 2014: **nr. 30**;
 Iscrizione a ruolo anno2014 di verbali al cds il cui anno di riferimento 2013: **nr.1148**;
 Introiti relativi ai pagamenti verbali al cds e cartelle esattoriali anno 2014: **totale € 440.045,71**;
 Rilascio di informazioni scritte ai sensi art. 11 c. 4 cds: **nr. 1030**;
 Istruttoria per alienazione beni mobili registrati e degli atti di costituzione ex art. 7 D.L. nr.17 :**nr. 172**;
 Patenti di guida ritirate a seguito di contestazione al cds o su delega Prefettura di Bari: **nr. 50**;
 Carte di circolazione di veicoli ritirate a seguito di contestazione al cds: **nr. 6**;
 Autentiche di firma richiesta a domicilio da parte di soggetti diversamente abili: **nr.85**
 Svolgimento, prelevamento, conteggio, maneggio, versamento mensile di incasso parchimetro alla Tesoreria comunale (BPB)
 Ufficio ascensori nuove istruttorie anno 2014: **nr.19**;
 Aggiornamento archivio manutenzione ascensori anni precedenti: **nri 468**;

STATISTICHE DEGLI INCIDENTI STRADALI

DATI SPECIFICI INCIDENTI REGISTRATI ANNO 2014

DATI SPECIFICI INCIDENTI REGISTRATI ANNO 2014										
	INCIDENTI					UTENTI della strada coinvolti				
MESE	Con lesioni	Con prognosi riservata	Di cui mortali	Senza lesioni	TOT.	Feriti	Morti	Incolumi	TOT.	Art. 223 - Sosp. Patenti
GENNAIO	10	0	1	9	20	16	1	37	54	
FEBBRAIO	9	0	0	12	21	15	0	35	50	
MARZO	9	0	0	9	18	12	0	30	42	
APRILE	17	2	0	12	31	19	0	62	81	
MAGGIO	7	0	0	15	22	13	0	50	63	
GIUGNO	10	0	0	11	21	11	0	52	63	
LUGLIO	9	0	0	16	25	15	0	64	79	
AGOSTO	15	0	0	19	34	27	0	97	124	
SETTEMBRE	26	1	1	36	64	47	1	152	200	
OTTOBRE	8	1	0	13	22	9	0	48	57	
NOVEMBRE	4	0	0	11	15	6	0	27	33	
DICEMBRE	14	0	0	11	25	9	0	26	35	
TOTALI	138	4	2	174	318	199	2	680	881	
Diff. %rispetto anno 2013	+ 43,75	+ 33,33	=	+25,17	+ 28,3	+ 17	=	+ 23,4	+ 28,8	

		Di cui:	Senza feriti	Con feriti	Con prognosi riservata	Con morti
Incidenti stradali su strade urbane		193	115	64	1	2
Incidenti stradali su strade extraurbane		125	59	74	3	0
	Tot.	318	174	138	4	2

ATTIVITA' DI POLIZIA ECOLOGICA-AMBIENTALE ATTIVITA' DI PROTEZIONE CIVILE COMUNALE

Sopralluoghi effettuati per accertare l'ottemperanza di Ordinanze per motivi di igiene	261
Reati contravvenzionali accertati e con seguente informativa all'A.G.	5
Accertamenti ed atti di Polizia Giudiziaria	33
Violazioni amministrative accertate nelle materie di competenza del Nucleo	15
Istruttoria per rilascio Pass Z.T.L.	157
Istruttoria pratiche animali randagi (microchippatura, affido, trasferimenti e varie)	375
Attività di controllo e sopralluoghi effettuati presso la ditta di rifiuti	25
Inserimento dati (FIR e bindelli) Gestore Servizio e verifica dati rifiuti indiff. e differenziati	4386
Sopralluoghi congiunti con arpa puglia per inquinamento elettromagnetico.	3
Registrazione F.I.R. per smaltimento rifiuti pericolosi	500
Interventi per raccolta rifiuti speciali pericolosi (amianto)	5
Relazione dell'aggiornamento di Piano di Protezione Civile Comunale – Attività per istruttoria emergenza neve 2014 e incendi boschivi 2014 –operazioni strutturate svolte con supporto del Comitato tecnico Prefettura Bari	1
Istruttoria e installazione nuovo impianto radio di Protezione Civile	1
Interventi presso soggetti disabili per autentiche di firma (diversi da Ufficio Verbali)	12
Attività progettuali mirate svolte in aree tematiche ambientali, di tutela del territorio e soccorso: Bandiera blu, corso di utilizzo defibrillatore (in dotazione al Corpo di P.L.), simulazione di soccorso in mare con cani di salvamento, simulazione di soccorso per incidente stradale in P.V. Emanuele (con Associazione Vivi la Strada), esercitazione di Protezione Civile con Corpo Nazionale Alpino e Speleologico, corso presso scuole elementari	6
Violazioni amministrative accertate al Codice della Strada	176
Nuovo impianto di radiocomunicazioni, in tecnologia IPSITE CONNET, con n° 2 ripetitori DR 3000 in tecnologia DMR con sistema controllato da software di centrale radio localizzatore GPS : n° 2 ripetitori DR 3000; n° 28 portatili DP 4401; n° 11 veicolari DM 4601;n° 1 stazione fissa DM 4600; n°1 centrale radio con 2 DM4600+1 PC con 2 monitor cartografico.	1
Impianti di videosorveglianza in fase di completamento (lavori per l'attivazione della videosorveglianza sugli impianti bike-sharing, rete pubblica illuminazione, ztl centro storico, tensostruttura via procaccia)	4

ATTIVITA' DI POLIZIA EDILIZIA

Accertamenti vari in materia edilizia	425
Accertamenti e indagini su richiesta della Procura e/o Tribunale	40
Pareri su occupazioni di area pubblica, rilascio di passi carrabili e altro	48
C.N.R. redatte per costruzioni realizzate in assenza di permesso di costruire o autorizzazione	23
Verbali di violazioni urbanistico edilizie	40
Verbali di sequestro di immobili abusivi, apposizione sigilli e nomina custode giudiziario	4
Verbali di dissequestro	5
Verbali e sopralluoghi per rimozione temporanea sigilli ad immobili sotto sequestro	8
Verbali e sopralluoghi per riapposizione di sigilli ad immobili sotto sequestro	8
Sopralluoghi per conto o congiunti con settore tecnico	98
Sopralluoghi e accertamenti con esito regolare	14
Comunicazioni S.D.I.	80

ATTIVITA' SEGRETARIA COMANDO, SERVIZI E VARIE

Protocolli gestiti	10382
Reclami riscontrati on line	20
Reclami riscontrati pervenuti direttamente presso l'ufficio	95
Determinazioni dirigenziali	167
Ordinanze Dirigenziali adottate in materia di viabilità e/o altro di competenza	660
Ordini di Servizio informativi delle novità normative diramati a tutto il Personale di P.M.	9
Circolari informative di Servizio diramate a tutto il Personale di P.M.	17
Elaborazione servizi giornalieri	365
Corsi di formazione ed aggiornamento specifiche per gli Operatori di Polizia Municipale: giornate	14
Corsi di formazione ed aggiornamento specifici per gli Operatori di P.M. :unità partecipanti	114
Corso di Formazione su nuove norme derivate dal "Pacchetto Sicurezza":ore	415
Lezioni di Tiro utilizzo arma in dotazione presso il "Tiro a Segno Nazionale" di Bari-ore 2/cad.	120
Animali selvatici recuperati ed affidati all'Osservatorio Faunistico Regionale di Bitetto	6
Momenti Progettuali programmati e svolti : operatori imp.	53
Momenti Progettuali programmati e svolti : totale ore	1017
Corsi di Educazione stradale nelle scuole cittadine "Circolazione stradale" - in corso	1
Corsi di Educazione stradale nelle scuole cittadine "Circolazione stradale" - op. impiegati	8
Totale alunni partecipanti ai corsi di educazione stradale nelle scuole cittadine	2393
Atti notificati da personale di P.M. per conto A.G., Uffici comunali ed altri Enti Pubblici	406
Alloggi I.A.C.P. verificati ed utilizzatori identificati	15
Alloggi I.A.C.P./comunali recuperati alla disponibilità del Patrimonio pubbl. e RIASSEGNATI	8
Sopralluoghi domiciliari eseguiti con Assistenti Sociali comunali	7
Pratiche di irreperibilità istruite per l'Ufficio Anagrafe	93
Istruttoria e rilascio/rinnovo contrassegni per soggetti diversamente abili-ex art.188 c.d.s.	248
Accertamenti per variazioni di domicilio e cambi di residenza, migrazioni	1506
Vigilanza e controllo su Autorizzazioni per cavidotti stradali (AQP, ENEL, varie), regolarità ripristini e attività sanzionatoria conseguente mancato ripristino status quo ante	124
Istruttoria Relazioni di servizio P.L. inviate ad altri uffici pubblici per ulteriori adempimenti	251
Istruttoria pratiche per il rilascio di Autorizzazioni per Trasporti Eccezionali e Rilascio A.A.	19
Istruttoria Autorizzazioni alle occupazioni del suolo pubblico ex art.20 c.d.s.(diverse punti prec.)	184
Istruttoria Autorizzazioni alle occupazioni del suolo pubblico per lavori edilizi e/o stradali	343

ATTIVITA' DI POLIZIA ANNONARIA ED AMMINISTRATIVA

Ispezioni ad attività commerciali su aree pubbliche in seguito ad accertamenti d'Ufficio, esposti e richieste di alti enti o controllati durante il servizio	630
Mercati settimanali, giornalieri, feste patronali, fiere e sagre varie censiti.	580
Violazioni contestate ad esercizi commerciali	17
Violazioni contestate per il commercio su aree pubbliche (vendita abusiva od irregolare)	24
Sequestri amministrativi di merci e attrezzature in genere	24
Commissioni Comunali di vigilanza locali pubblico spettacolo – Ufficio Polizia Amm.va	12
Comunicazioni di notizia di reato inviate all'Autorità Giudiziaria	3
Ordinanze di ingiunzione emesse per mancato pagamento in misura ridotta delle violaz. Amm.ve	81
Ordinanze di ingiunzione immesse a ruolo (Equitalia)	108
Violazioni c.d.s. contestate inerenti l'occupazione abusiva della sede stradale da parte di P.E.	24
Pareri espressi come richiesti da alter A.O. comunali per mezzi pubblicitari (Censum)	345
Relazioni di sopralluogo inerenti i requisiti di sorvegliabilità del Locali Pubblici	40

ATTIVITA' DI POLIZIA TRIBUTARIA E ANTIELUSIONE TRIBUTI

verbali amministrativi per esposizione abusiva di pubblicità punita da Reg. Comunale (art. 37)	24
Verbali amministrativi al c.d.s. per collocazione pubblicità abusiva su sede stradale (art. 23)	8
Rimozione e sequestri di struttura pubblicitarie abusive	50
Notifiche atti inerenti l'attività di settore	380
Reclami ed esposti in genere, pratiche espletate per la lotta all'elusione tributaria	45
Istruttoria e rilascio autoriz. Occup. Suolo pubblico (generiche e dehor/tavolini)	348
Pareri favorevoli ad ASL per rilascio SCIE Sanitarie	80
Interventi di Polizia Metrica - art.li 10 e 13 D. Lgs. 517/1992	4
Verbali di violazione Ordinanze Sindacali (nr 04/89 – nr 207/14)	5
Verbali Violazione Ordinanze Dirigenziali (nr 282/13)	1
Violazione al Regolamento Comunale (art. 23 e 75 Bis)	11
Verbali di violazione art.li 28 e 29/1° c. D. Lgs 114/98 e Legge Regionale Commer. Aree Pubbliche	13
Violazioni art. 4/3° comma Legge Regione Puglia – Saldi -	7
Verbali violazione art. 6/3° comma D.Lgs. nr 193/07 (mancanza percussori chimico)	1
Verbali di violazione art. 180/2° coma TULPS (senza tabelle Tulps)	1
Verbali violaz. D. Lgs nr 59/2010 e atr. 10 Legge 287/91 (direttiva Bolkestein- CE 123/06)	2
Verbali violazione art. 8 Legge 212/56 e art. 15/17° comma Legge Elettorale 515/93	2
Verbali art. 8 e 13 L.R. 5/2002 art. 87/2° comma D. Lgs 259/2003 (antenne)	1
Verbali violazione art. 20/1° e 5° comma della L.R. 11/2003 (Mancanza percentuale di sconto)	1
Verbali art. 14/2° comma D. Lgs nr 114/98 e L.R. 1/2003 art. 19/1° e 27/3° (mancan. Prezzi in vetrina)	3
Verbali violazione art. 4 Legge Regionale 27/2013 (B&B) e art 2/2° comma (non dimorava)	2
Violazioni art. 41 lett. b) p.p. art. 72 Legge Regionale 11/1999 (casa vacanze abusive)	4
Violazioni art 40/1° comma lett. c e 43/3° comma Legge Regionale 19/2006 (Cassa RSSA abusiva)	1
Violazioni art. 11 D. Lgs. 205/2005 p.p. art 12 (merce senza indicazioni in Italiano)	2

Vioazione art.10 e 14 D.L.gs. 54/11 p.p.art.31(merce senza la marcatura CE)	<u>2</u>
Violazione agli art.li 115/1° c-126/1°c-128/1°c(commercio elettronicoabusivo)	<u>4</u>
Violazione art. 73 DPR 309/1990 (Spaccio di sostanze stupefacenti)	<u>1</u>
Violazione art. 75 DPR 309/1990 (denuncia A.G. come assuntore di sostanze stupefacenti)	<u>1</u>
Violazioni al C.D.S (art.li 7/157/158/181/193/2°c)	<u>83</u>
Auto rimosse per violazioni al C.d.S.	<u>13</u>
Auto sottoposte a sequestro per mancanza copertura assicurativa	<u>6</u>
Totale violazioni amministrative accertate nel 2014 (comprese quelle elencate)	173

REPORT ATTIVITA' OPERATIVA NUCLEO VIABILITA'

	GEN	FEB	MAR	APR	MAG	GIU	LUG	AGO	SET	OTT	NOV	DIC	TOT.
SERVIZI APPIEDATI PREST.	23	35	51	81	33	29	85	85	81	40	22	23	588
SERV. VIABILITA' PRESTATI	29	40	72	58	51	54	64	75	58	44	48	38	631
POSTI DI CONTROLLO EFFET.		2	2		3		2	2			2		13
VEICOLI FERMATI		14	8		16		14	24			20		96
INTERVENTI OPERATI	89	142	191	81	177	184	186	219	206	86	80	61	1702
SINISTRI STRADALI RILEVATI	20	21	18	31	22	21	25	34	64	22	15	25	213
FERMATI/FOTOSEGNALATI													5
SERVIZI ausilio O.P. con Autorità P.S.													20



Festa di San Sebastiano del Corpo di Polizia Municipale di Monopoli 20 gennaio 2015

Relazione e Considerazioni del Dirigente ad Interim Dott. Lorenzo Calabrese

Un saluto e un sentito ringraziamento alle autorità civili, militari, alle forze di polizia ai Colleghi e Colleghe componenti il Corpo di Polizia Locale della Città di Monopoli, alle gentili signore e a tutti i graditi ospiti oggi presenti per questa cerimonia.

Sono estremamente onorato di rappresentare il Corpo della Polizia Locale di Monopoli in occasione di questa giornata, in cui si ricorda proprio S. Sebastiano, Patrono dei Vigili Urbani e tutti i Corpi di Polizia Locale d'Italia celebrano la solenne festività in onore del martire cristiano.

In particolare questa giornata genera in me una mai sopita emozione in quanto rappresenta l'inizio, nel lontano 1992, della mia carriera professionale nella P.A., quale componente il Corpo di Polizia Municipale di Bari. Infatti l'aver già espletato una esperienza lavorativa nella Polizia Locale, anche se con diverse funzioni, mi ha spinto ad accettare il prestigioso incarico che il sig. Sindaco mi ha voluto affidare nelle more dell'espletamento della procedura di selezione del nuovo Comandante; incarico che ho accettato quale ulteriore obiettivo professionale e indirettamente come ulteriore stimolo personale.

Emozione che è stata condivisa con il mio predecessore dott. Michele Palumbo a cui non posso sottrarmi, per un obbligo morale e di affetto, dal salutarlo e ringraziarlo - oltre che per la sua odierna partecipazione - per le sue riconosciute doti professionali, di perseveranza e di orientamento al risultato nonché di reale leadership unite a valori di un'umanità non comune che ho avuto modo di apprezzare nel corso degli anni in cui abbiamo lavorato insieme nei comuni di Bari e Monopoli.

Tutte doti che il dottor Palumbo è riuscito ad infondere nel Corpo di Polizia Locale di Monopoli delineandone l'attuale assetto organizzativo in un clima di serena collaborazione tra tutti gli Operatori del Corpo.

Oggi tocca a me, dunque, ripercorrere l'attività svolta dalla Polizia Locale nel corso dell'anno 2014. Lo farò per sommi capi evitando di annoiarvi con l'asettica elencazione di numeri e cifre sul nostro operato i quali sono contenuti analiticamente nella brochure curata, sempre con estrema puntualità, dagli Uffici e dai Nuclei del Corpo.

L'anno appena trascorso conferma, se mai ve ne fosse bisogno, la straordinaria duttilità organizzativa e le multiformi competenze (esercitate, peraltro, con notevole professionalità), della polizia locale; alle tradizionali attività istituzionali di polizia stradale, amministrativa,

ambientale, annonaria ed edilizia, si sono affiancate attività progettuali di “sicurezza urbana” finalizzate al miglioramento della qualità della vita e della convivenza sociale tra tutti gli attori della comunità cittadina.

E' indiscutibile che la maggiore attività prestata dalla Polizia Locale afferisca il controllo del territorio mediante l'impiego in strada di Agenti per le esigenze legate al controllo della viabilità, alla rilevazione degli incidenti, ecc. anche se spesso il cittadino ne lamenta l'assenza in strada non essendo noto invero che spesso le unità operative sono impegnate anche in altre attività di controllo pure istituzionalmente dovute dalla Polizia Locale.

Purtroppo questa è una amara verità diretta conseguenza del numero ridotto di operatori in servizio rispetto al numero previsto dalla dotazione organica del Corpo nonché delle restrizioni legislative in tema di assunzioni che non permettono nemmeno di garantire, appieno, il turn-over degli operatori che conseguono il meritato pensionamento.

Il Corpo di Polizia Locale risulta sotto dimensionato rispetto allo sviluppo della città degli ultimi anni, all'estensione del territorio, alla popolazione residente, alla modifica degli stili di vita. Tanto anche con riferimento alla legge regionale di settore n.37/2011.

Abbiamo cercato di ridurre al minimo i disagi in tema di sicurezza stradale e del relativo controllo del territorio con l'assunzione a tempo determinato di Agenti nel periodo estivo (quest'anno la Civica Amministrazione ha consentito l'assunzione di 17 agenti, più degli altri anni) che coincide con la maggiore attività, turistica, culturale e sportiva della nostra Città.

Nel complesso l'attività di Polizia Stradale ha registrato, nel 2014, una sostanziale conferma degli interventi effettuati rispetto allo stesso periodo dell'anno 2013.

Ma non dobbiamo dimenticare che oltre agli Agenti impiegati per la viabilità una parte considerevole della complessa attività della Polizia Locale viene svolta dai Nuclei operativi e dagli Uffici del Corpo che insieme conducono un'attività, a volte meno visibile, ma sicuramente incisiva per la tutela dei cittadini e per il buon funzionamento dell'Amministrazione Comunale.

Infatti tante altre sono le attività svolte dal Corpo e per ognuna di esse si è provveduto a verificare l'attività svolta al 31/12/2014 e le variazioni percentuali registrate rispetto alla complessiva attività svolta nel 2013:

- **polizia edilizia** incremento del 29% con molteplici indagini, alcune anche molto delicate e complesse, sotto la direzione dell'Autorità Giudiziaria;
- **polizia amministrativa e annonaria** incremento del 7,1% derivato dall'aumento dei controlli che ha consentito di arginare il fenomeno dell'abusivismo commerciale, sia in forma fissa che itinerante e di accertare numerose violazioni per occupazione abusiva della sede stradale con chioschi, pedane e dehors. Particolarmente scrupolosa è stata l'azione di controllo e di contrasto dell'abusivismo commerciale all'interno o in prossimità delle aree mercatali;

- **polizia tributaria** in materia di lotta all'elusione tributaria ha confermato le stesse performance del precedente anno e garantito la riscossione dei tributi dovuti dall'operatore commerciale;
- **polizia ecologica/ambientale e protezione civile comunale** incremento del 27% derivante dai controlli sulle aree in stato di degrado, discariche abusive, rispetto delle leggi per la tutela paesaggistico ambientale e monumentale, inquinamento atmosferico ed acustico sul territorio urbano e periferico, nonché per l'attività di protezione civile che ha visto impegnato, recentemente, tutto il Corpo e il Nucleo di Protezione civile nella recente nevicata del 30-31/12/2014 e 01/01/2015 a cui deve essere rivolto un formale plauso per l'incessante attività di aiuto prestata ai cittadini del centro città e dell'agro ed in particolare alla Vice Comandante dott.ssa Olga Salerno che ha ben saputo coordinare tutte le operazioni di soccorso.

E' di tutta evidenza che lo svolgimento di un'efficace attività operativa presuppone necessariamente una adeguata attività di *front e back office*.

Quest'ultime sono assicurate dai seguenti Uffici del Corpo di Polizia Locale di Monopoli:

- **Ufficio Infortunistica stradale** per l'attività di ricostruzione delle dinamiche relative agli incidenti stradali. Le competenze in quest'ultima materia, possono ritenersi, di fatto, pressoché esclusive: la Polizia Locale, infatti, con notevoli sforzi organizzativi, rileva con perizia e professionalità (adeguate ai notevoli riverberi, penali, civili e amministrativi, prodotti dal sinistro) la quasi totalità degli incidenti stradali verificatisi all'interno del centro urbano ed extraurbano ad esclusione delle ore notturne. Nel 2014 si è registrato un incremento, rispetto al 2013, del 28,1% degli incidenti, dovuto anche ad un maggiore impegno negli interventi in passato rilevati dalle altre Forze di polizia (e tanto al fine di non distogliere le stesse dal controllo di più complesse attività criminali che potessero interessare il territorio) :
- **Ufficio Verbali** ha registrato un decremento delle sanzioni, rispetto al 2013, dell'0,91%;
- **Segreteria Comando. Ufficio Informazioni e Notifiche e Ufficio Servizi** hanno complessivamente incrementato l'attività, rispetto all'anno 2013, di 1,9%.

Oltre alle suindicate attività sono state poste in essere degli interventi formativi e comunicativi indirizzati al personale del Corpo e finalizzati all'aggiornamento professionale dello stesso nonché le campagne di comunicazione ed informazione nelle scuole con i progetti di educazione stradale e di protezione civile.

Questa è la sede per ricordare, anche, gli ottimi rapporti di collaborazione instauratisi con tutte le Forze di Polizia dello Stato territorialmente competenti, (Carabinieri, Guardia di Finanza, Polizia di Stato, Corpo Forestale dello Stato e Ufficio Circondariale Marittimo), che consentono quotidianamente di sviluppare proficue attività di indagine in perfetta simbiosi operativa.

Il tutto è frutto di una laboriosa silenziosa ed efficace attività che, pur non rientrando tra i clamori della cronaca, tuttavia è rivelatrice della presenza rassicurante e risolutiva delle Istituzioni e della forze dell'ordine sul territorio e tra la gente.

Colgo l'occasione di questa ricorrenza per rivolgere un sentito ringraziamento a tutte le associazioni di volontariato presenti sul territorio (tra cui principalmente l'Associazione Atlantis 27, l'Associazione Radioamatori Monopoli e la locale Associazione Carabinieri-A.N.C.) preziosi strumenti di collaborazione alle nostre attività d'istituto.

Un sentito riconoscimento anche al personale A.S.L. del locale servizio veterinario, ai tecnici dell'Area Organizzativa Urbanistica-Ambiente del nostro comune insostituibili partners operativi nella lotta all'abusivismo edilizio ed a tutti i colleghi degli altri settori comunali con cui giornalmente ci interfacciamo per pubblico servizio.

Un grazie particolare e di stima va ai giornalisti (radiotelevisivi e della carta stampata) nonché a tutte le Organizzazioni Sindacali che, seguendo con puntuale attenzione e competenza la nostra quotidiana attività, ci stimolano ad operare sempre meglio. Chiedo scusa alle Istituzioni e ai Privati, che pure ci hanno aiutato nella nostra quotidiana, non facile, attività, se ho ommesso di citarli tutti, ma sicuramente il ringraziamento mio e di tutti i collaboratori, va anche a loro.

In ultimo (e non certo in ordine d'importanza) è il doveroso ringraziamento rivolto alle donne e agli uomini della Polizia Locale di Monopoli per il costante, quotidiano e instancabile impegno profuso in favore della sicurezza di tutti i cittadini monopolitani.

Se oggi è possibile evidenziare gli ottimi risultati raggiunti il merito non può che essere ascritto alla loro dedizione, al loro senso del dovere, ai loro piccoli e grandi sacrifici.

Grazie

Buon S. Sebastiano.

Monopoli, 20 gennaio 2015

Il Dirigente della VI A.O. ad Interim
(*Dott. Lorenzo Calabrese*)

