

<b>COMUNE DI MONOPOLI</b> Provincia di Bari		
PROGETTO P.U.E. (Piano Urbanistico Esecutivo) Ambito A11 - Contesto residenziale di nuovo impianto a media densità Via Conchia, Monopoli		
COMMITTENTI Habitat Ecoedilizia & Costruzioni srl		spazio a disposizione per protocolli e vidimazioni da parte di Enti
Edilmed srl		..... firma e timbro
OGGETTO <b>TAVOLA 8-Rev. 1</b> INDIVIDUAZIONE DELLE PROPRIETA' SU STRALCIO DI MAPPA CATASTALE, Foglio 35 INDIVIDUAZIONE AREE TIPIZZATE AMBITO A11 INDIVIDUAZIONE SUPERFICIE COMPENSATIVA INDIVIDUAZIONE AREE DA CEDERE SU STRALCIO CATASTALE		
scala 1:2.000		
PROGETTISTI Arch. Giovanni Musa giovannimusa@libero.it	Arch. Fabio Simone arch.fabiosimone@libero.it	Arch. Antonietta Simone simone.musa@libero.it
DATA: Febbraio 2016    1a rev. Giugno 2016    2a rev. ....    3a rev. ....		
Studio di progettazione integrata Simone & Musa Viale A. Moro 69/17 - 70043 Monopoli    telefax +39 080 9303060		

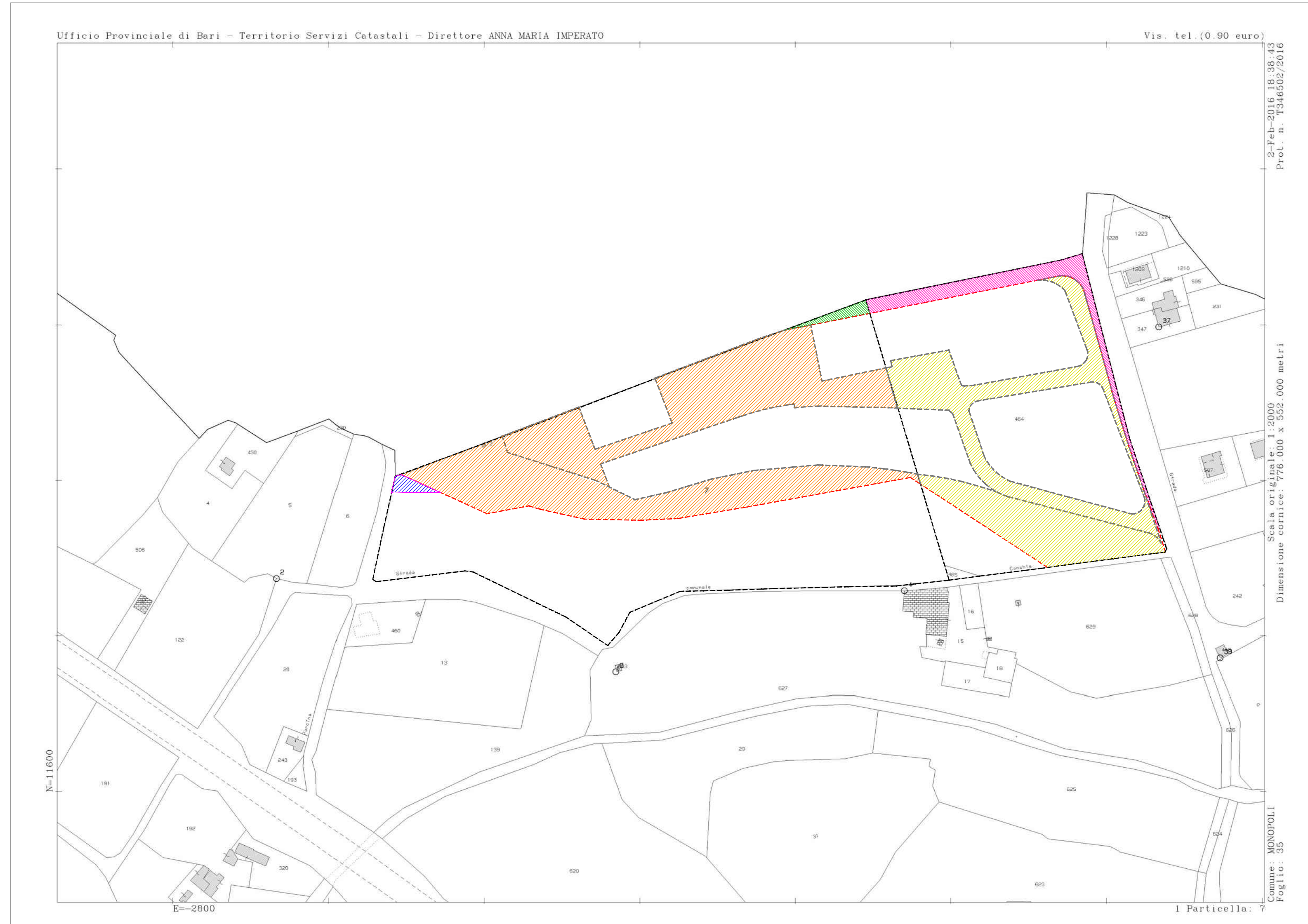
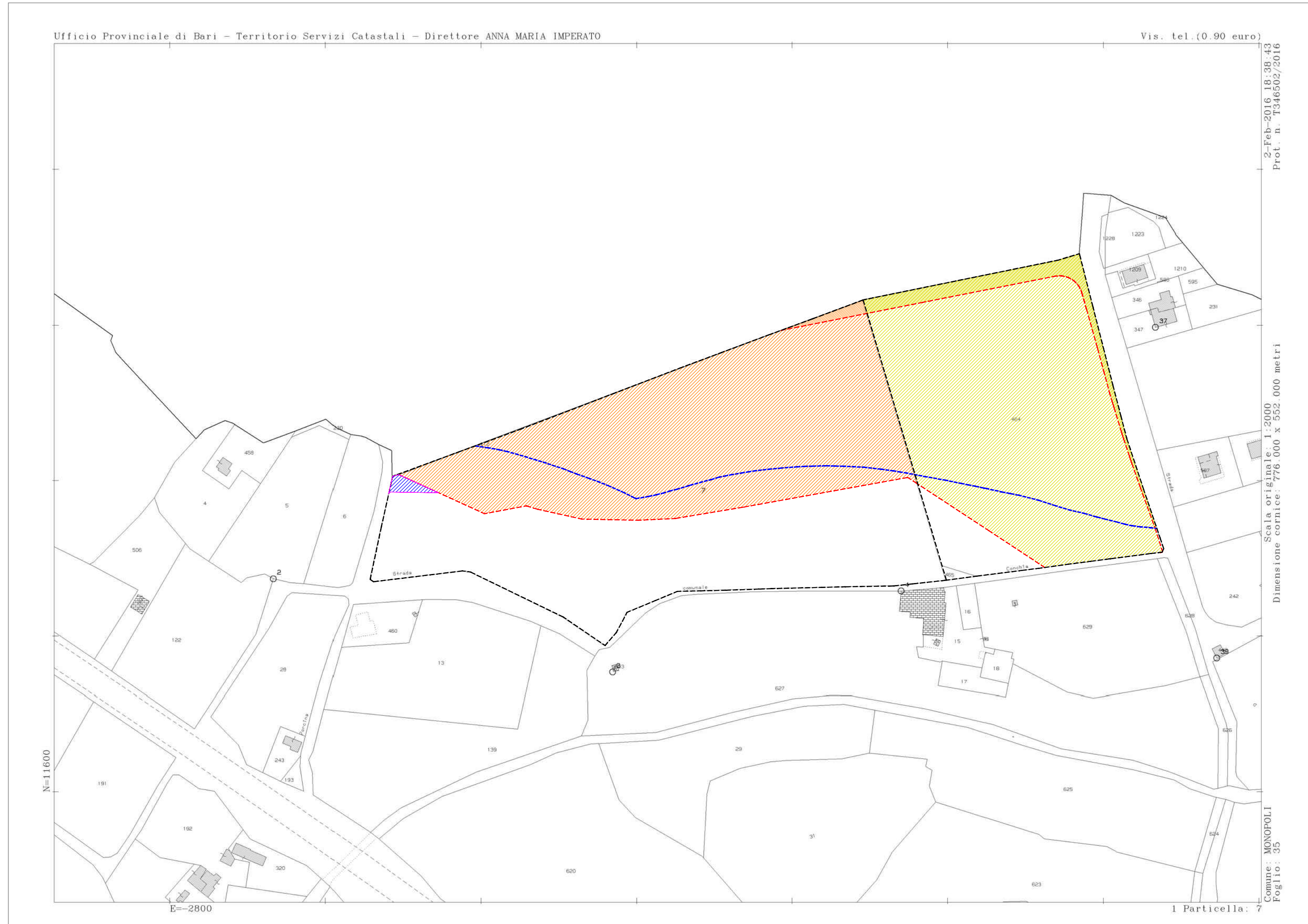

**Le aree da cedere all'Amministrazione Comunale.**

Attuale Ditta proprietaria	fg	p.lla	Superficie da cedere	Superficie per destinazione specifica	destinazione
Habitat Ecoedilizia & Costruzioni srl c.f. 05984530724	35	464	Strade PUG/P <b>mq 1.910,86</b>		strade PUG/P
			Superficie Compensativa <b>mq 9084,50</b>	4.307,50	Verde
				764,00	Parcheggi
Edilmed srl c.f. 07047900720	35	7	Strade PUG/P <b>mq 243,45</b>		strade PUG/P
			Superficie Compensativa <b>mq 14.740,50</b>	1.179,00	Parcheggi
				10.570,50	Verde
				2.991,00	Strade e marciapiedi di PUE
Superficie extra PUE per prolungamento collegamento con Strada Comunale Sant'Andrea <b>mq 150</b>		prolungamento collegamento con Strada Comunale Sant'Andrea			

<p>----- Perimetro Ambito A11</p> <p>----- Perimetro aree di proprietà</p> <p>----- Limite PPTR</p>	<p><b>PROPRIETA' INTERESSATE DALL'INTERVENTO</b></p> <p> Proprietà Habitat Ecoedilizia &amp; Costruzioni srl Foglio di mappa 35, p.lla 464 Superficie tipizzata mq. 22.878,50</p> <p> Proprietà Edilmed srl Foglio di mappa 35, p.lla 7 Superficie tipizzata mq. 24.473,50</p>	<p><b>STRADE DI P.U.G.</b></p> <p> parte della p.lla 464 per mq. 1.910,86 - Proprietà Habitat Ecoedilizia &amp; Costruzioni srl</p> <p> parte della p.lla 7 per mq. 243,54 - Proprietà Edilmed srl</p> <p>totale superficie strade di P.U.G. mq. 2.154,40</p> <p><b>STRADE PUBBLICA EXTRA COMPARTO</b></p> <p> parte della p.lla 7 per mq. 150 di Proprietà Edilmed srl che sarà ceduta al Comune per la realizzazione del prolungamento della strada di collegamento con la Strada Comunale Sant'Andrea</p>
---	--	--

<p>----- Perimetro Ambito A11</p> <p>----- Perimetro aree di proprietà</p>	<p> Proprietà Habitat Ecoedilizia &amp; Costruzioni srl</p> <p> Proprietà Edilmed srl</p>	<p>Superficie Compensativa SC: minimo 50% Superficie Territoriale dell'Ambito A11</p> <p>SC = mq. 47.352,00 x 0,50 = mq. 23.676,00</p> <p> parte della p.lla 464 per mq. 9.084,50 - Proprietà Habitat Ecoedilizia &amp; Costruzioni srl</p> <p> parte della p.lla 7 per mq. 14.740,50 - Proprietà Edilmed srl</p> <p>totale SC di progetto mq. 23.825,00 &gt; mq. 23.676,00 SC minima</p> <p><b>STRADE PUBBLICA EXTRA COMPARTO</b></p> <p> parte della p.lla 7 per mq. 150 di Proprietà Edilmed srl che sarà ceduta al Comune per la realizzazione del prolungamento della strada di collegamento con la Strada Comunale Sant'Andrea</p>
--	---	--