

LEGENDA DELLE FUNZIONI E DEI FLUSSI

- 01 Area materno infantile - Blocco parto
  - 02a Area materno infantile - Degenza ostetrica
  - 02b Area materno infantile - UTIN
  - 02c Area materno infantile - Degenza pediatrica
  - 03 Degenze chirurgiche
  - 04 Day surgery
  - 05a Degenze mediche
  - 05b Degenza medica - SPDC
  - 05c Degenza medica riabilitazione
  - 06a Degenze intensive e semintensive -Terapia intensiva
  - 06b Degenze intensive e semintensive -UTIR
  - 06c Degenze intensive e semintensive -UTIC
  - 07a Area emergenza urgenza -P.S. e Diagnostica dedicata
  - 07b Area emergenza urgenza -Alto turn-over e O&I
  - 08 Blocco operatorio
  - 09 Cardiologia
  - 10 Endoscopia
  - 11 Chirurgia ambulatoriale
  - 12 Diagnostica per immagini
  - 13a Area ambulatoriale - Poliambulatorio
  - 13b Area ambulatoriale - Pre-ospedalizzazione e after care
  - 13c Area ambulatoriale - Day Service e dimissione protetta
  - 14 Centro Prelievi
  - 15 Dialisi
  - 16 Day Service oncologico
  - 17 Centro trasfusionale
  - 18 Medicina di laboratorio e Anatomia patologica
  - 19 Servizio mortuario
  - 20 Centrale di sterilizzazione
  - 21 Centrale di disinfezione
  - 22a Gestione Farmaci -Punto distributivo
  - 22b Gestione Farmaci -Farmacia ospedaliera
  - Gas medicinali
  - Hall Accoglienza Cup Accettazione
  - Servizi religiosi
  - Aule per didattica
  - Biblioteca
  - Centro multimediale
  - Sale conferenze/ riunioni
  - Studi medici
  - Uffici amministrativi
  - Archivi sanitari
  - Area rete/LC e data center
  - Sistema logistico integrato
  - Magazzini generali
  - Pulizia sanificazione
  - Spogliatoi Guardaroba e Lavanderia
  - Ristorazione per degenti e mensa
- CIRCOLAZIONE UTENTI ESTERNI
  - CIRCOLAZIONE UTENTI DIALIZZATI
  - CIRCOLAZIONE PERSONALE E PAZIENTI INTERNI
  - CIRCOLAZIONE EMERGENZA/URGENZA
  - CIRCOLAZIONE PULITO
  - CIRCOLAZIONE SPORCO
  - CIRCOLAZIONE SALMA
- INGRESSI

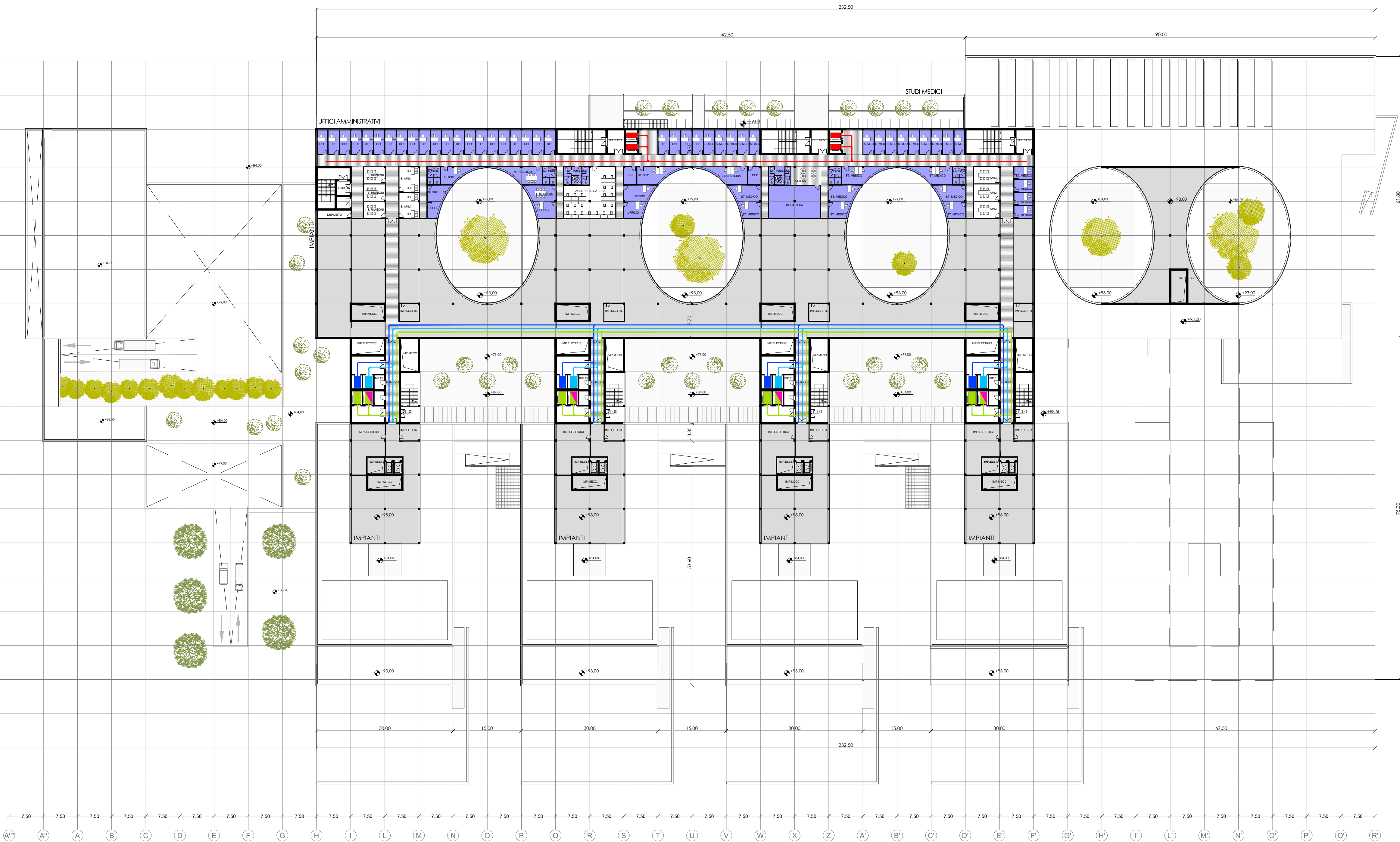



**REGIONE PUGLIA  
AZIENDA SANITARIA LOCALE DELLA  
PROVINCIA DI BARI - "ASL BA"**

**PROGETTAZIONE PRELIMINARE E DEFINITIVA  
CLINICO GESTIONALE DELL'INTERVENTO DI REALIZZAZIONE DEL  
NUOVO OSPEDALE MONOPOLI - FASANO**

GRUPPO DI PROGETTAZIONE	COMITENTE												
 <p><b>STEAM</b></p>	<p>Azienda Sanitaria Locale Bari Sede legale: Lungomare Starita 6 70123 Bari (BA) C.F. e P.Iva: 06534340721 www.sanitaria.puglia.it</p> <p><b>DIRETTORE GENERALE</b> Dott. Vito Montanaro</p> <p><b>RESPONSABILE UNICO DEL PROCEDIMENTO</b> Ing. Nicola Sansolini</p>												
<p>INTEGRAZIONE PRESTAZIONI SPECIALISTICHE <input type="checkbox"/></p> <p>ARCHITETTURA <input checked="" type="checkbox"/></p> <p>SECUREZZA <input type="checkbox"/></p> <p>IMPATTO AMBIENTALE <input type="checkbox"/></p> <p>IMPIANTI <input type="checkbox"/></p> <p>STRUTTURE E GEOTECNICA <input type="checkbox"/></p> <p>ARCHITETTURA <input checked="" type="checkbox"/></p> <p>URBANISTICA E ARCHITETTURA Co-progettazione <input type="checkbox"/></p> <p>GEOLOGIA <input type="checkbox"/></p>	 <p>Fase: <b>PROGETTO PRELIMINARE</b></p> <p><b>LAVORI DI REALIZZAZIONE DEL NUOVO OSPEDALE DEL SUD - EST BARESE</b></p> <p>Descrizione elaborato: <b>SCHEMA GRAFICO SPAZI E FUNZIONI</b></p> <p><b>LIVELLO SECONDO</b> QUOTA + 93.00 sim</p>												
<p><b>PINE ARQ</b></p> <p>C/Mare de' Déu de la Salut, 40, 08024 Barcellona Tel. (+34)932 106 619 - Tel. (+34) 932 106 825 Fax (+34) 932 100 214 - Web:www.pinearq.com</p> <p><b>SAITO</b></p> <p>Via Cardinale Marcello Mimmi, 32 70124 BARI Tel. 0039.080.5093952 e-mail: saito@maurosaio.it</p> <p><b>Dott. geol. Salvatore Valletta</b> Viale della Repubblica, 92 70125 BARI Tel. 0039.080.5566989 e-mail: valletta@libero.it</p>	<p>Scala: 1:500</p> <p>Data: OTTOBRE 2015</p> <p>Nome elaborato: <b>A-008</b></p> <p>Nome file: 1340fRgA008-00_pp02.dwg</p> <table border="1" style="width: 100%; border-collapse: collapse;"> <thead> <tr> <th>Rev.</th> <th>Data</th> <th>Note</th> <th>Redatto</th> <th>Controllato</th> <th>Approvato</th> </tr> </thead> <tbody> <tr> <td>00</td> <td>10/2015</td> <td>Prima Emissione</td> <td>N.P.</td> <td>R.S.</td> <td>A.P.</td> </tr> </tbody> </table>	Rev.	Data	Note	Redatto	Controllato	Approvato	00	10/2015	Prima Emissione	N.P.	R.S.	A.P.
Rev.	Data	Note	Redatto	Controllato	Approvato								
00	10/2015	Prima Emissione	N.P.	R.S.	A.P.								

\*=Laborato di competenza del progettista indicato