

PROFILO DI RILIEVO - AREA NNE

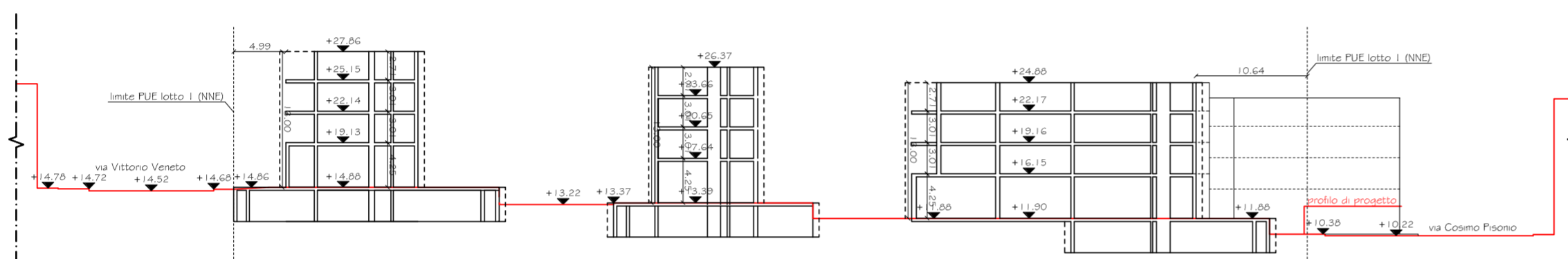

PROFILO DI PROGETTO - AREA NNE

limite di compensazione architettonica max 60 cm

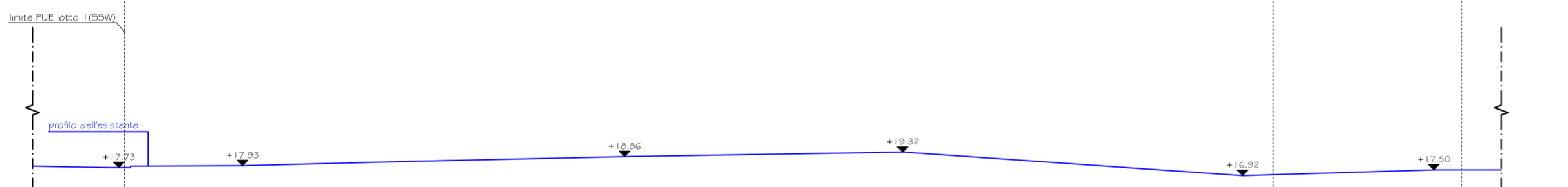

PROFILO DI RILIEVO - AREA SSW

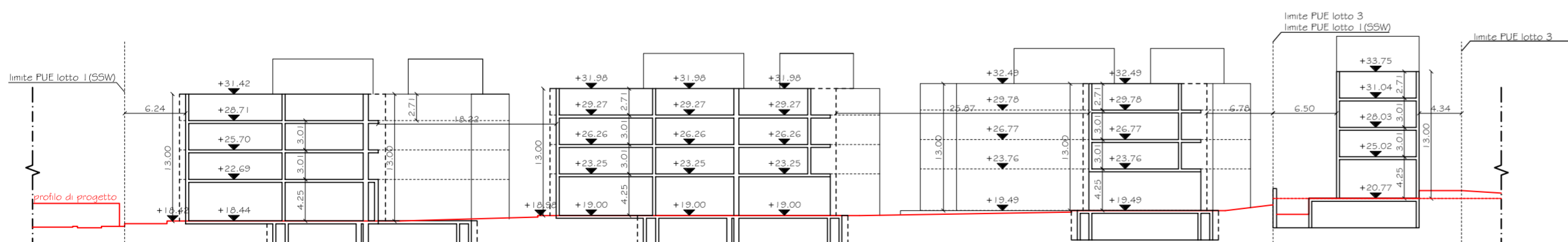

PROFILO DI PROGETTO - AREA SSW

limite di compensazione architettonica max 60 cm



Comune di Monopoli
PROVINCIA DI BARI

Piano Urbanistico Esecutivo
"LE TRE GRAZIE"

PER INTERVENTO URBANISTICO PREVENTIVO
(art.3.03 PUG/S)
CON ACCORPAMENTO DI n.2 AREE (NNE+SSW)
SOGGETTE A CONTESTI
PER SERVIZI DI NUOVO IMPIANTO
(art. 27.06 - 27.07 - 27.08 PUG/P)
* ADEGUAMENTO AL PARERE ISTRUTTORIO PROT. 5525 I del 29/1/2011 *

Proponente:
Sig.ra AVERSA Francesca Paola
Contrada Stomazzelli, 43
70043 Monopoli (BA)
Sig. GRATAGLIANO Ignazio
Via F.lli Bandiera, 4
70043 Monopoli (BA)

Localizzazione:
Area "NNE"
fra Via Ippolito Nievo e Via Vittono Veneto
Area "SSW"
Via Vecchia S. Antonio

Redazione:

ANGELO ROCCO DONGIOVANNI
RAFFAELE ROBERTO
ARCHITETTI ASSOCIATI
ATELIER D'ARCHITETTI
VIA MAZZINI 4/B 70015 NOCI (BA) ITALIA
TEL. FAX. 080.4974386
INFO@DONGIOVANNI-ROBERTO.IT
WWW.DARCHITETTI.IT

ARCH.
ANGELO ROCCO DONGIOVANNI

Consulenza ambientale:
DBTECH di Meuli Giuseppe

Rilevi:
geom. Pasquale Gattola

Geologia:
dott. geol. Massimiliano G. De Venere

PROGETTO

Tavola di confronto
scala 1:500

* ADEGUAMENTO AL PARERE ISTRUTTORIO PROT. 5525 I del 29/1/2011

TAV.

2 6

"LE TRE GRAZIE" Febbraio 2012

Revisione