

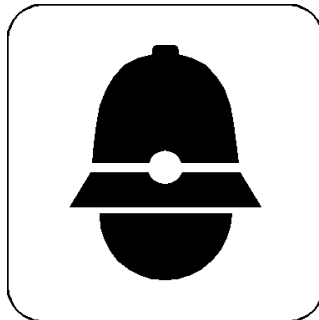

CITTÀ DI MONOPOLI
(Provincia di Bari)



Comando Polizia Municipale
Festa di San Sebastiano
Statistiche anno 2010



CITTÀ DI MONOPOLI
(Provincia di Bari)



VI ^ Area Organizzativa – Polizia Locale

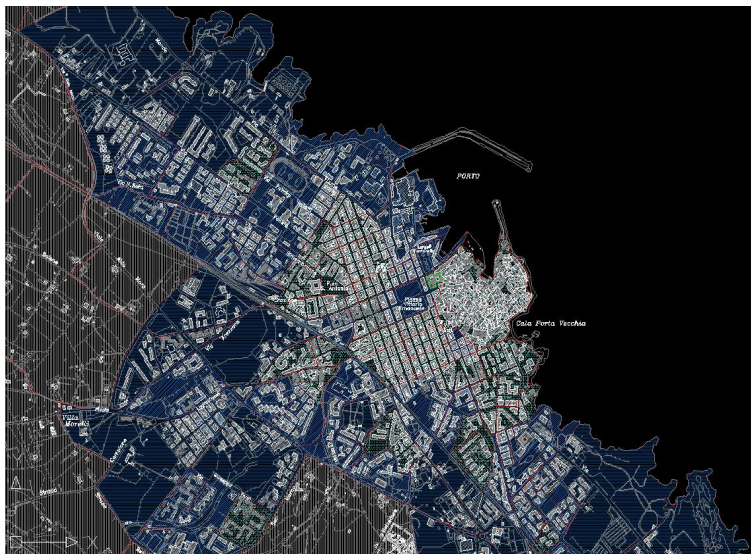

Composizione Corpo di Polizia Municipale di Monopoli

- **Comandante del Corpo – Dirigente della VI^ Area Organizzativa-Polizia Locale**
- **Nr.1 Vicecomandante**
- **Nr.1 Ufficiale**
- **Nr.10 Sottufficiali**
- **Nr.34 Agenti di P.M. di ruolo**

Dotazione tecnica e veicoli di servizio del Corpo di P.M.

- **Nr.1 Ufficio Mobile Fiat Scudo**, attrezzato per il Pronto Intervento con colleg. telematico
- **Nr. 8 autovetture per Pronto Intervento** e Infortunistica stradale con kit Pronto Intervento
- **Nr. 1 Fuoristrada Land Rover 4x4** per Protezione Civile
- **Nr.1 Fuoristrada tipo PickUp Ford Ranger 2.4 – 4x4**
- **Nr.1 Autocarro Ford Transit** per trasporto merci
- **Nr.2 Motocicli Guzzi 750 cc. – muniti di apparecchio radio veicolare marca EMC**
- **Nr. 2 Motocicli BMW 650 cc.**
- **Nr.1 motociclo Guzzi V50 500 cc. – veicolo “storico” per manifestazioni. munito radio veicol. marca EMC**
- **Nr.11 ciclomotori Piaggio Free**
- **Nr.1 Gommone fuoribordo, modello A50, motore Mercury 50, con carrello-rimorchio per trasporto**
- **Centrale Operativa** attrezzata con nr.6 telecamere per videosorveglianza in collegamento wire-less punto-punto
- **Nr.15 apparecchi radio portatili marca ICOM + Nr.10 apparecchio radio portatile marca KENWOOD + Nr.2 apparecchio radio portatili marca EMC + nr.2 consolle Comando**
- **Nr.3 apparecchi radio portatili marca MOTOROLA**
- **Nr. 9 Apparecchi radio veicolari marca ICOM, nr. 4 apparecchi radio veicolari marca MOTOROLA, nr.1 apparecchio radio veicolare marca KENWOOD**
- **Banca dati telematica con ACIPRA e D.T.T. (ex Motorizzazione Civile)**
- **Sistema di stampa per postalizzazione verbali al Codice della Strada attivo con programma on-line “Visual Polcity” e convenzione attiva per postalizzazione verbali al C.d.S. con proprietari veicoli residenti in paesi stranieri.**



CITTÀ DI MONOPOLI
(Provincia di Bari)

VI^ Area Organizzativa – Polizia Locale

RIEPILOGO DATI ANNO 2010

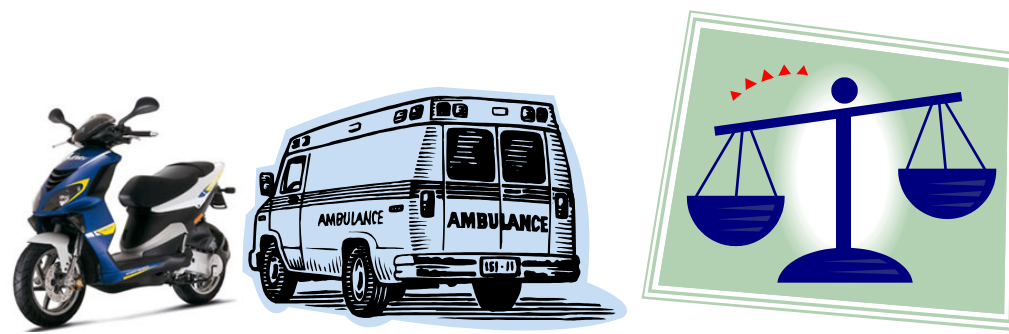

ATTIVITA' DI POLIZIA STRADALE

Artt. cds	Descrizione violazione contestata	Nr.verbali
Art. 7	Regolamentazione della circolazione nei centri abitati	6399
Art. 15	Atti vietati	22
Art. 20	Occupazione della sede stradale	124
Art. 21	Opere, depositi e cantieri stradali	13
Art. 22	Accessi e diramazioni	2
Art. 23	Pubblicità sulle strade e sui veicoli	166
Art. 25	Opera/Impianto attraversamento stradale senza concessione/autorizzazione	1
Art.27	Mancata esibizione titolo autorizzativo	1
Art. 29	Cura e manutenzione delle siepi	2
Art. 34	Contrassegno usura mezzi d'opera	9
Art. 40	Segnali orizzontali	101
Art. 41	Segnali luminosi	15
Art. 43	Segnalazioni degli agenti del traffico	1
Art. 71	Veicolo non conforme alle prescrizioni del Regolamento c.d.s.	1
Art. 72	Dispositivi di equipaggiamento dei veicoli a motore e loro rimorchi	2
Art. 74	Circolazione con mancanza dati identificazione	1
Art. 79	Efficienza dei veicoli a motore e loro rimorchi in circolazione	31
Art. 80	Omesse revisioni periodiche o straordinarie	63
Art. 82	Destinazione ed uso dei veicoli	1
Art. 85	Locazione con conducente senza titolo	1
Art. 94	Omissione formalità aggiornamento carta di circolazione	2
Art. 98	Uso di veicolo in prova senza persona autorizzata	2
Art. 99	Mancanza del foglio di via/targa provvisoria	1
Art. 100	Targhe di immatricolazione degli autoveicoli, motoveicoli e rimorchi	1
Art.102	Smarrimento, sottrazione, deterioramento, e distruzione di targa	2
Art.113	Circolazione con veicoli speciali (macchine agricole, ecc.) senza targa	1
Art.114	Macchina operatrice in circolazione con inosservanza prescrizioni della carta di circolazione	1
Art. 115	Requisiti per la guida dei veicoli e la conduzione di animali	9
Art. 116	Patente, carta qualificazione professionale per guida veicoli e certificato idoneità guida ciclomotori	4
Art.126	Durata e conferma della validità della patente di guida	142
Art.141	Velocità non commisurata alle condizioni della strada e allo stato dei luoghi	49
Art.142	Superamento del limite massimo di velocità tra 10 e 40 km/h con veicolo – comma 11	2

Art.143	Posizione dei veicoli sulla carreggiata – sosta non conforme al c.d.s.	14
Art.145	Precedenza	88
Art.146	Violazioni della segnaletica stradale	27
Art.148	Sorpasso	12
Art.149	Distanza di sicurezza tra i veicoli	20
Art.152	Segnalazione visiva e illuminazione dei veicoli	12
Art. 153	Uso dei dispositivi di segnalazione visiva e di illuminazione dei veicoli a motore e rimorchi	5
Art.154	Cambiamento di direzione o di corsia o altre manovre	25
Art.155	Rumori molesti	1
Art.156	Abuso nell'uso del dispositivo acustico	1
Art.157	Arresto, fermata e sosta irregolare dei veicoli	1319
Art.158	Divieto di fermata e di sosta dei veicoli	2131
Art.161	Caduta materie viscidie	1
Art. 164	Sistemazione del carico sui veicoli	2
Art.169	Trasporto di persone e di oggetti sui veicoli a motore	3
Art.170	Trasporto di persone e di oggetti sui veicoli a motore a due ruote	9
Art.171	Uso del casco protettivo per gli utenti di veicoli a motore a due ruote	19
Art.172	Uso delle cinture di sicurezza e sistemi di ritenuta	141
Art.173	Uso delle lenti o di determinati apparecchi durante la guida (uso del telefonino)	44
Art.178	Orario di guida e riposo per mezzi pesanti	5
Art.179	Violazioni del titolare della Ditta per violazioni su orari di guida e riposo conducenti mezzi pesanti	5
Art.180	Possesso dei documenti di circolazione e di guida	245
Art.181	Mancata esposizione dei contrassegni per la circolazione	116
Art.186	Guida in stato di alterazione psico-fisica perché sotto l'influenza dell'alcol	2
Art. 188	Circolazione e sosta dei veicoli al servizio di persone invalide	19
Art.190	Comportamento dei pedoni	2
Art.191	Comportamento dei conducenti nei confronti dei pedoni	4
Art.192	Obblighi verso funzionari, ufficiali ed agenti di polizia stradale	10
Art.193	Obbligo dell'assicurazione di responsabilità civile	8
Art.213	Sequestri amministrativi di veicoli, finalizzati alla confisca	9
Art.214	Fermi amministrativi di veicoli	33
Art.218	Circolazione nel periodo di sospensione della validità della patente o certificato guida ritirato	1
	Legge n.286/2005 artt.5 e 12	5
	Legge n.727/1978 art.19	12
	D.Lgs. n.144/2008	42
	TOTALE SANZIONI (escluso i fermi e sequestri amministrativi eseguiti ex artt.213 e 214 c.d.s.)	11.524
	Differenza percentuale rispetto al totale delle sanzioni al c.d.s. accertate nell'anno 2009 (circa)	+ 28%

Accertamenti rilevati dal 01/01/2010 al 31/12/2010 <i>Con riferimento all'art.126 bis C.d.S.</i>	<i>Dati confrontati con gli accertamenti dell'anno 2009</i>	Statistica elaborata sul totale degli accertamenti		
	Periodo corrente	Periodo precedente	differenza	
	Punti accertati	2443	2.024	+ 419
	Punti decurtati	1.874	1.418	+ 456

<i>Posti di controllo traffico svolti sul territorio nel periodo estivo nell'ambito anche del progetto condiviso con Prefettura/U.T.G. di Bari</i>	82
<i>Posti di controllo traffico svolti sul territorio nel resto dell'anno</i>	228
<i>Posti di controllo traffico coordinati con altre Forze di Polizia (P.di S.-G.di F.- CC.)</i>	25

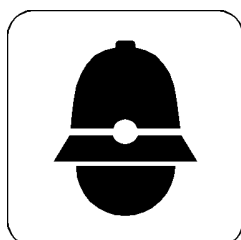



CITTÀ DI MONOPOLI
(Provincia di Bari)

VI^ Area Organizzativa – Polizia Locale

RIEPILOGO DATI ANNO 2010

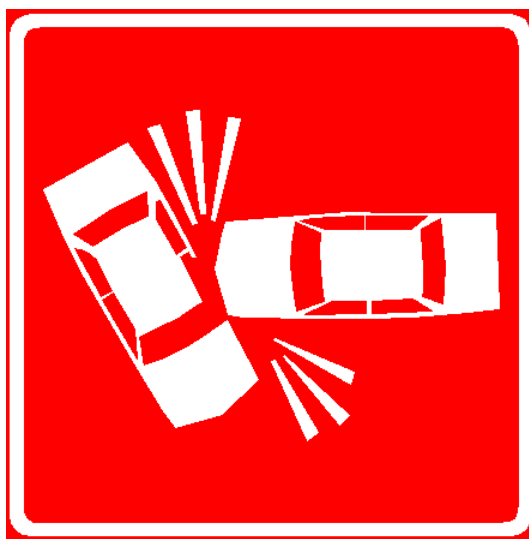

STATISTICHE DEGLI INCIDENTI STRADALI

MESE	INCIDENTI	di cui con FERITI	MORTI	RAPPORTI Prognosi riservate	Art.223 Sosp. patenti
GENNAIO	11	5	/	/	5
FEBBRAIO	18	11	/	/	11
MARZO	25	8	/	/	8
APRILE	12	4	/	/	4
MAGGIO	12	8	/	/	8
GIUGNO	24	14	/	/	14
LUGLIO	27	14	/	/	14
AGOSTO	22	12	/	/	12
SETTEMBRE	10	3	/	/	3
OTTOBRE	12	6	/	/	6
NOVEMBRE	17	9	/	/	9
DICEMBRE	7	3	/	/	3
TOTALI	197	97	0	0	97
Diff. % rispetto anno 2009	-24%	-12%	/	-100%	/

Rete viaria interessata	Numero incidenti stradali distinti per tipologia	di cui con feriti
Incidenti stradali su strade urbane	151	70
Incidenti stradali su strade extraurbane	46	27



CITTÀ DI MONOPOLI
(Provincia di Bari)

VI^ Area Organizzativa – Polizia Locale



DATI DI RILEVAZIONI INCIDENTI STRADALI – anno 2010 – STRADE URBANE

CAUSE DEL SINISTRO

ART.141	ART.142	ART.143	ART.145	ART.146	ART.148	ART.149	ART.154	ART.171	ART.190/191
Eccesso di velocità	Perdita controllo veicolo	Invasione corsia opposta/contromano	Mancata precedenza o stop	Mancato rispetto segnaletica	Sorpasso	Mancato rispetto distanza sicurezza	inosservanza divieto inversione di marcia/contromano	Casco protettivo	Comportamento dei conducenti nei confronti dei pedoni
12	0	7	66	1	4	12	16	3	4

CARATTERISTICHE VEICOLI COINVOLTI NEL SINISTRO

Velocipedi	Ciclomotori	Motocicli	Autovetture	Autocarri	Autoartic.ti	Autobus	Macchine agricole trattore	ambulanza	Autocaravan
6	17	15	261	10	0	2	1	1	1

MODALITA' DEL SINISTRO

Scontro laterale	Scontro frontale/laterale	Scontro frontale	Scontro frontale/laterale e fuoriuscita corsia	Fuoriuscita dalla corsia/o Perdita controllo	Immissione nel traffico o parcheggio retromarcia	Investimento pedone	Urto contro ostacolo fisso	Tamponamento	Già Rimossi e varie
8	82	15	0	3 + 1	3	7	6	24	1

	Periodo scolastico		Periodo estivo	TUTTO L'ANNO
	gennaio/giugno	settembre/dicembre	luglio - agosto	
Sinistri stradali	81	39	31	151
Sinistri stradali con feriti	37	19	14	70
Sinistri stradali con pr.ris.	0	0	0	0
Sinistri stradali con morti	0	0	0	0



CITTÀ DI MONOPOLI
(Provincia di Bari)

VI^ Area Organizzativa – Polizia Locale



DATI RILEVAZIONI INCIDENTI STRADALI – anno 2010 – STRADE EXTRAURBANE

CAUSE DEL SINISTRO

ART.141	ART.142	ART.143	ART.145	ART.146	ART.148	ART.149	ART.154	ART.171	ART.190/191
Eccesso di velocità	Perdita controllo veicolo	Invasione corsia opposta/contromano	Mancata precedenza o stop	Mancato rispetto segnaletica	Sorpasso	Mancato rispetto distanza sicurezza	Inosservanza divieto inversione di marcia/contromano	Casco protettivo	Confronti dei pedoni
18	0	1	7	1	0	1	4	0	1

CARATTERISTICHE VEICOLI COINVOLTI NEL SINISTRO

Velocipedi	Ciclomotori	Motocicli	motocarri	Autovetture	Autocarri	Autoarticolati	Autobus	Macchine agricole trattore
3	3	5	0	60	8	0	0	1

MODALITA' DEL SINISTRO

Perdita controllo	Scontro frontale	Scontro frontale e/o fuoriuscita corsia	Scontro frontale/laterale e fuoriuscita corsia	Fuoriuscita dalla corsia o dalla carreggiata	Scontro laterale	Investimento pedone	Urto contro ostacolo fisso	Tamponamento e/o affiancata	Scontro frontale/laterale
4	6	0	0	7	3	1	7	3	15

	Periodo scolastico		Periodo estivo	TUTTO L'ANNO
	gennaio/giugno	settembre/dicembre	luglio - agosto	
Sinistri stradali	21	7	18	46
Sinistri stradali con feriti	8	3	12	23
Sinistri stradali con pr.ris.	0	0	0	0
Sinistri stradali con morti	0	0	0	0



CITTÀ DI MONOPOLI
(Provincia di Bari)

VI^ Area Organizzativa – Polizia Locale

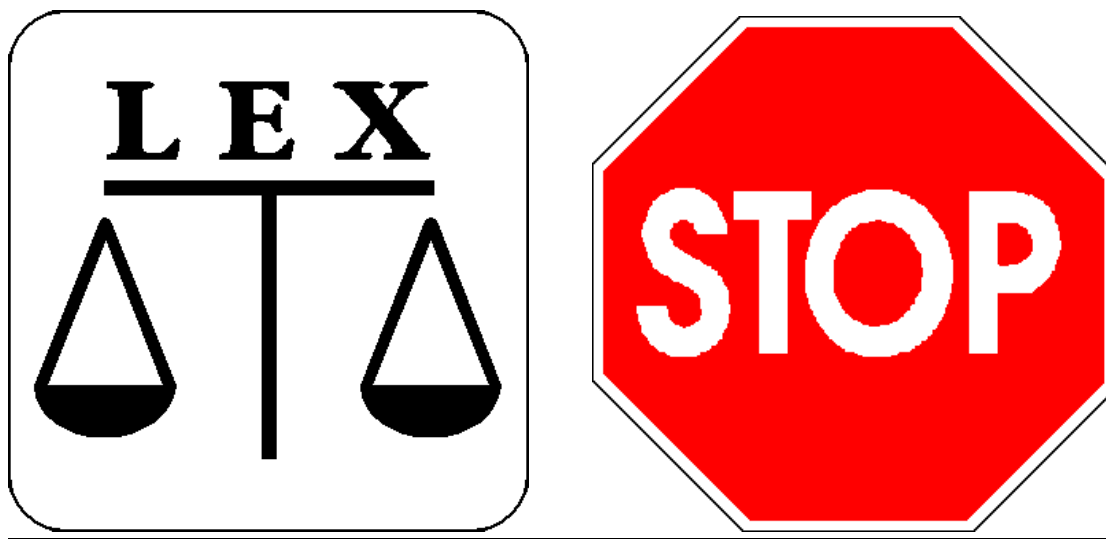

Attività Ufficio Verbali

Istruttoria Ricorsi e deduzioni tecniche contro verbali al Codice della Strada inviati alla Prefettura competente	136
Istruttoria Ricorsi e deduzioni tecniche contro verbali al Codice della Strada inviati al Giudice di Pace e Costituzione in Giudizio dell'Ufficio	84
Rilascio di informazioni scritte ai sensi dell'art.11 comma 4° c.d.s.	1.125
Istruttoria per alienazione beni mobili registrati e degli Atti di costituzione ex art.7 D.L. n.223/06	252
Numero di patenti ritirate a seguito di violazioni accertate o su delega Prefetture competenti	30
Carte di circolazione di veicoli ritirate a seguito di contestazioni al c.d.s.	37
Veicoli rimossi per violazioni al Codice della Strada	120
Accompagnamento coattivo testi su disposizione dell'A.G. (G.di P.)	2



CITTÀ DI MONOPOLI
(Provincia di Bari)

VI^ Area organizzativa – Polizia Locale

RIEPILOGO DATI ANNO 2010

Attività di Polizia Annonaria ed Amministrativa



Ispezioni ad attività commerciali su aree private e pubbliche in seguito ad accertamenti d'Ufficio, esposti, a richieste di altri Enti o a controlli durante il servizio	503
Mercati settimanali, giornalieri, Feste Patronali, Fiere e Sagre varie, censiti	450
Violazioni contestate ad esercizi commerciali	30
Violazioni contestate per il commercio su area pubblica (vendita abusiva o irregolare)	56
Sequestri amministrativi di merce e attrezzature in genere	20
Commissioni comunali di Vigilanza Locali Pubblico Spettacolo – Ufficio di Polizia Amm.va	16
Comunicazioni di notizie di reato inviate all'Autorità Giudiziaria	5
Sequestri di prodotti ittici venduti abusivamente in forma itinerante su area pubblica	2
Ordinanze ingiunzione emesse per mancato pagamento in misura ridotta violazioni amministr.	100
Ordinanze di ingiunzione immesse a ruolo	128
Violazioni c.d.s. contestate inerenti l'occupazione abusiva della sede stradale da parte di P.E.	124
Relazioni di sopralluogo inerenti i requisiti di sorvegliabilità dei Locali Pubblici	25

Attività di Polizia Tributaria e Antielusione Tributi



Verbali amministrativi per esposizione abusiva di pubblicità punita al Regolamento comunale	61
Verbali amministrativi al c.d.s. per collocazione di pubblicità abusiva su sede stradale – art.23	166
Rimozione e sequestri di strutture pubblicitarie abusive	200
Notifiche per atti inerenti l'attività di Settore	302
Reclami ed esposti in genere, pratiche espletate per la lotta all'elusione tributaria	50
Istruttoria e rilascio autorizzazioni temporanee suolo pubblico	50
Interventi in materia di "Polizia metrica" (sequestri pesi e bilance non a norma)	1
Verbali a seguito rilevamenti ARPA Puglia per superamento soglia max emissioni/rumore	1
Verbali per violazione Ordinanze Sindacali varie (nn.rr.385/08, 33/09, 72/09, 77/09, 210/09)	16
Verbali per violazioni ordinanze dirigenziali varie (ordinanza dirigenziale n.62/2009)	3
Verbali per violazioni Ordinanza Assessorato Turismo Regione Puglia per tutela spiagge	10
Verbali per violazioni al regolamento comunale di Polizia Urbana	22
Verbali per violazione artt.28 e 29 D.Lgs.114/98 e Legge regionale su commercio su aree pub.	20
Verbali per violazioni art.12/2° co. Piano Comunale Commercio su Aree Pubbliche	15
Verbali per violazione art.4 regolamento regione Puglia – SALDI	2
Verbali per violazioni art. 3 regolamento regione Puglia – VENDITE PROMOZIONALI	1
Verbali per omessa comunicazione Inizio attività – art.7 D.Lgs.n.114/98	2
Verbali per violazioni artt.4 e 27 del Piano Comunale Commercio su Aree Pubbliche	21
Verbali per violaz. Art.24 d.P.R. n.380/2001 inerente commercio su aree pubbliche	1

Verbali artt.3 e 7 Legge n.287/1991 – mancanza DIA/SCIA sanitaria	5
Ordinanza Ministero della Sanità art.5/1° comma	0
Ordinanza Ministero della Sanità art.5/2° comma	0
Ordinanza Ministero della Sanità art.5/3° comma	2
Verbali violazione Legge regione Puglia n.22/2007 – art.7	0
Verbale violazione art.8 Legge Regione Puglia inquinamento elettromagnetico	1
Verbali violazione art.6/co.3° D.Lgs. n.193/2007	2
Verbali ex art.18 e 5 regolamento CE per rintracciabilità prodotti ortofrutticoli in vendita	0
Verbali per violazione Regolamento Mercato giornaliero P.C.C.A.P.	5
Verbali per violazioni art.666 T.U.LL.P.S.	0
Verbali per Violazione Ordinanza Dirigenziale n.388/2009	1
Verbali per Violazione Ordinanza Dirigenziale n.274/2010	4
Verbali per Violazione D.G.Regionale n.659 del 17/08/2005 artt.3-6 (parrucchieri)	1
Verbali per Violazione Legge nr.1/1990 (estetisti)	1
Verbali per Violazione Legge regionale n.12/2003 (vendita funghi)	1
Verbali per Violazione al D.Lgs. n.152/2006 e s.m.i. (Codice Ambiente)	1
Verbali per Viol. D.Lgs.n.59/2010 e art.10 Legge 287/91 (Direttiva Bolkestein CE 123/2006)	5
Totale Violazioni amministrative accertate nell'anno 2010 (comprese quelle sopra indicate)	296



Attività di Polizia Giudiziaria



Accertamenti ed annotazioni di Polizia Giudiziaria (diverse da quelle in campo edilizio)	112
Indagini su delega dell'Autorità Giudiziaria	23
Stranieri identificati ed accompagnati presso strutture di accoglienza	12
Comunicazioni di notizie di reato per: furto semplice o aggravato, rapina, contraffazione documenti, omissioni di soccorso e fuga a seguito di incidenti stradali, invasione di terreni ed edifici, danneggiamento, Resistenza e lesioni a PP.UU.	14
Nell'ambito dei servizi di prevenzione, il personale di P.M. ha operato di concerto con le altre Forze di Polizia in operazioni di controllo del Territorio.	/



CITTÀ DI MONOPOLI
(Provincia di Bari)

VI^ Area organizzativa – Polizia Locale

RIEPILOGO DATI ANNO 2010

Attività di Polizia Edilizia

Accertamenti vari in materia edilizia	42
Pareri su occupazioni di area pubblica, rilascio di passi carrabili e altro	41
Comunicazioni di notizie di reato redatte per costruzioni realizzate in assenza di permesso di costruire o autorizzazione	41
Verbali di violazioni urbanistico edilizie	49
Verbali di sequestro di immobili abusivi, apposizione sigilli e nomina custode giud.rio	9
Verbali di dissequestro	3
Sopralluoghi per conto o congiunti con Settori Tecnici	15

Attività di Polizia Ecologica/Ambientale e Attività di Protezione Civile comunale

Sopralluoghi effettuati per accertare l'ottemperanza di Ordinanze per motivi di igiene	318
Reati contravvenzionali accertati e conseguente informativa all'A.G.	2
Violazioni amministrative accertate nelle materie di competenza del Nucleo	12
Istruttoria per Rilascio pass. Z.T.L. centro storico	1.070
Istruttoria pratiche animali randagi (microchippatura, affido, trasferimenti e varie)	250
Attività di Vigilanza Depuratore cittadino - atti di Polizia Giudiziaria	50
Sopralluoghi congiunti con ARPA Puglia per inquinamento elettromagnetico	3
Registrazione F.I.R. per smaltimento rifiuti pericolosi	200
Interventi per raccolta rifiuti speciali pericolosi (AMIANTO) e pneumatici con Ditta specializzata	4
Interventi per Emergenza Neve dicembre 2010	1
Interventi mirati per Emergenza incendi boschivi estate 2009 (Con Prefettura, VV.F., FF.PP.)	2
Interventi a richiesta presso soggetti disabili per autentiche di firma eseguite a domicilio	160
Redazione dell'Aggiornamento del Piano di protezione Civile Comunale - Attività per istruttoria Emergenza neve 2010 e Incendi Boschivi Estate 2010 – Operazioni strutturate svolte con supporto del Comitato Tecnico Prefettura Bari	2
Attività progettuali mirate svolte in aree tematiche ambientali e di tutela del Territorio: “PROGETTO RIDUCISCUOLA” , 4 Giornate Ecologiche per la promozione dell'uso dei velocipedi e delle aree pedonali estese, realizzazione del Vademecum di Protezione Civile-Ambiente e Coordinamento delle attività del Servizio Civile Nazionale dal 07/01/2010, Progetto Agenda 21 : coordinamento attività.	8

Attività Segreteria Comando, Servizi e varie

Protocolli gestiti	9.693
Reclami riscontrati	23
Determinazioni dirigenziali	167
Ordini di Servizio informativi delle novità normative diramati a tutto il Personale di P.M.	11
Circolari informative di Servizio diramate a tutto il Personale di P.M.	5
Elaborazione servizi giornalieri	365
Corsi di formazione ed aggiornamento per gli Operatori di Polizia Municipale: giornate	37
Corsi di formazione ed aggiornamento specifici per gli Operatori di P.M. : unità partecipanti	106
Corso di Formazione su nuove norme derivate dal “Pacchetto Sicurezza”- ore formative per tutto il Personale di P.M.	6
Corso di addestramento alle tecniche di difesa personale : numero di ore svolte	18
Corso di addestramento alle tecniche di difesa personale : numero di Operatori partecipanti	32
Momenti Progettuali programmati e svolti : (“Estate Tranquilla 2010”) – Operatori imp. 26	520 ore
Corsi di Educazione stradale nelle scuole cittadine “Circolazione stradale” –genn./sett.2010	1
Totale alunni partecipanti ai corsi di educazione stradale nelle scuole cittadine	1900
Atti notificati da personale di P.M. per conto A.G., Uffici comunali ed altri Enti Pubblici	250
Alloggi I.A.C.P. verificati ed utilizzatori identificati	30
Alloggi I.A.C.P./comunali recuperati alla disponibilità del Patrimonio pubbl. e RIASSEGNATI	2
Verifiche su titoli legittimanti gli alloggi comunali occupati	6
Pratiche di irreperibilità istruite per l’Ufficio Anagrafe	200
Informazioni per Tribunale – Sezione Fallimentare	20
Accertamenti per variazioni di domicilio e cambi di residenza, migrazioni	1801
Istruttoria pratiche per il rilascio di Autorizzazioni per Trasporti Eccezionali e Rilascio A.A.	8
Istruttoria attività tutela promosse da Autorità Giudiziaria competente	4
Vigilanza e controllo su Autorizzazioni per cavidotti stradali (AQP, ENEL, varie), regolarità ripristini e attività sanzionatoria conseguente mancato ripristino status quo ante	60

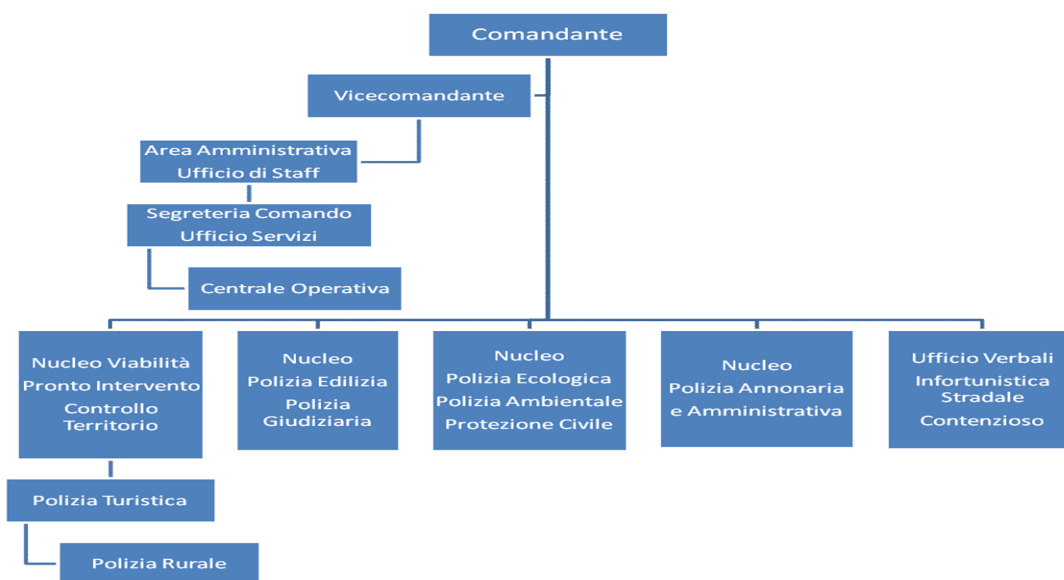

Organigramma VI^A Area Organizzativa – Polizia Locale

Monopoli, 20 gennaio 2011

Il Dirigente della VI^A Area Organizzativa - Polizia Locale
Comandante del Corpo di Polizia Municipale
(Magg. Dott. Michele Palumbo)