

PIANTA PIANO PRIMO INTERRATO

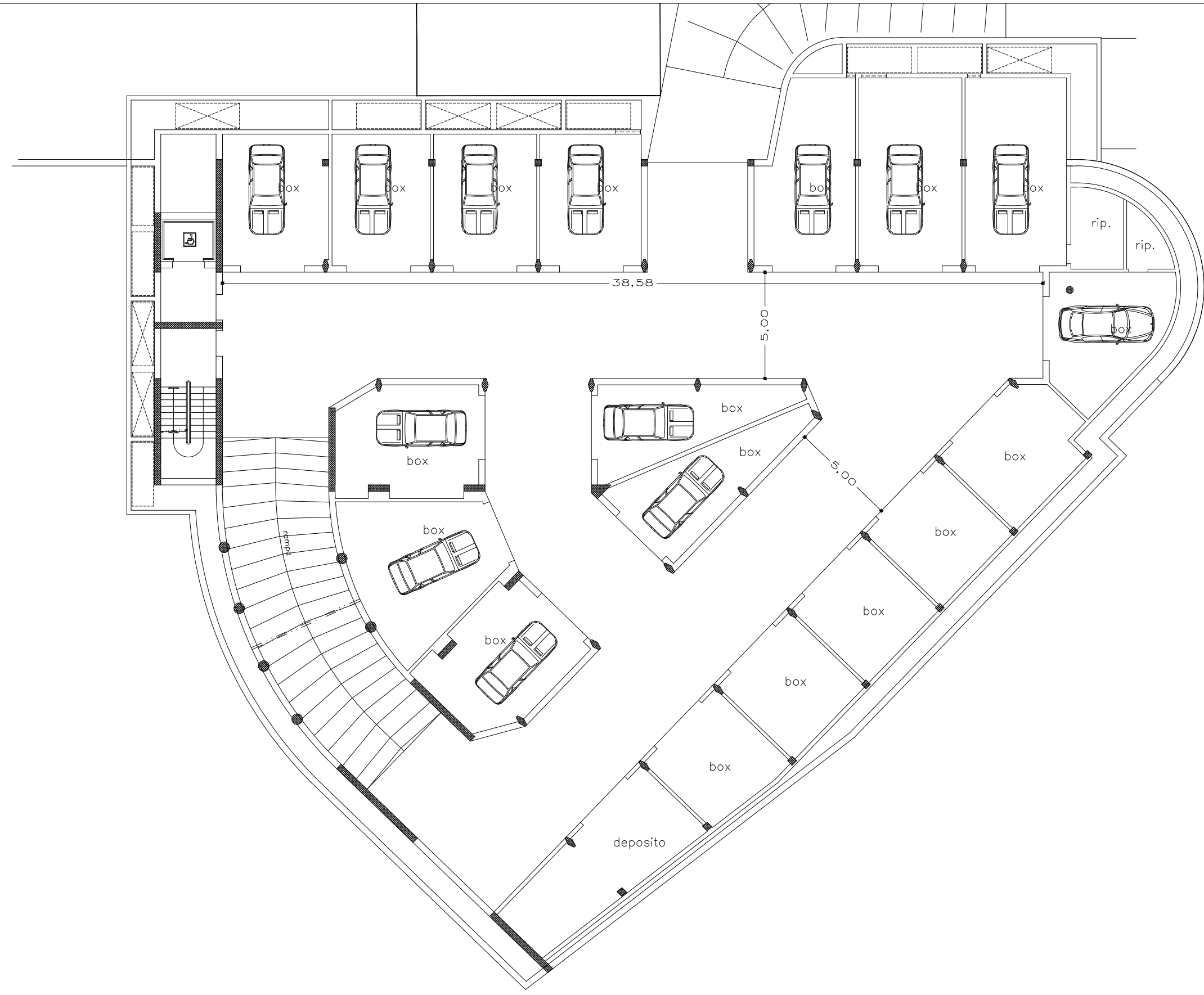

PIANTA PIANO SECONDO INTERRATO

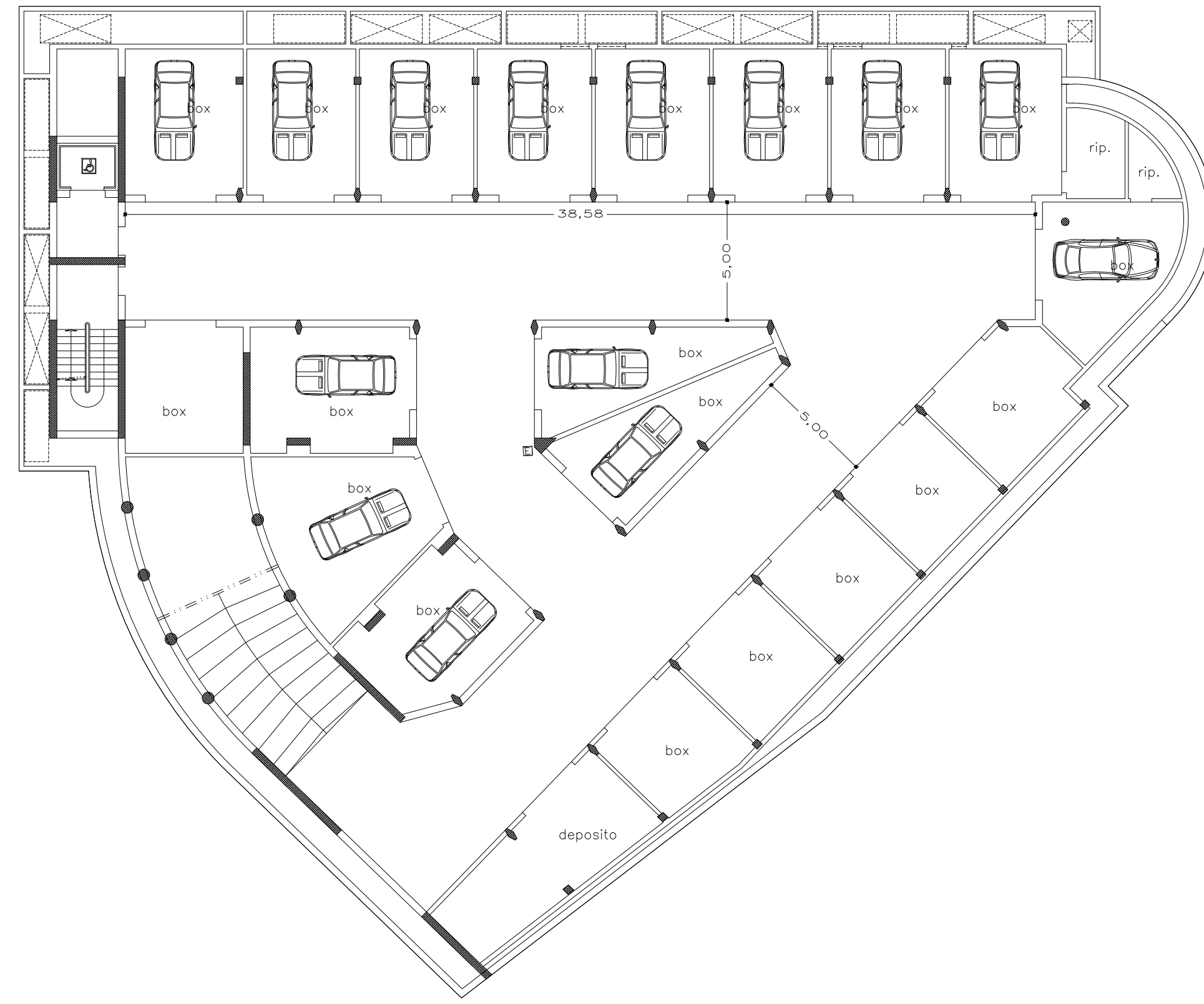

PIANTA PIANO PRIMO

SECONDO E TERZO

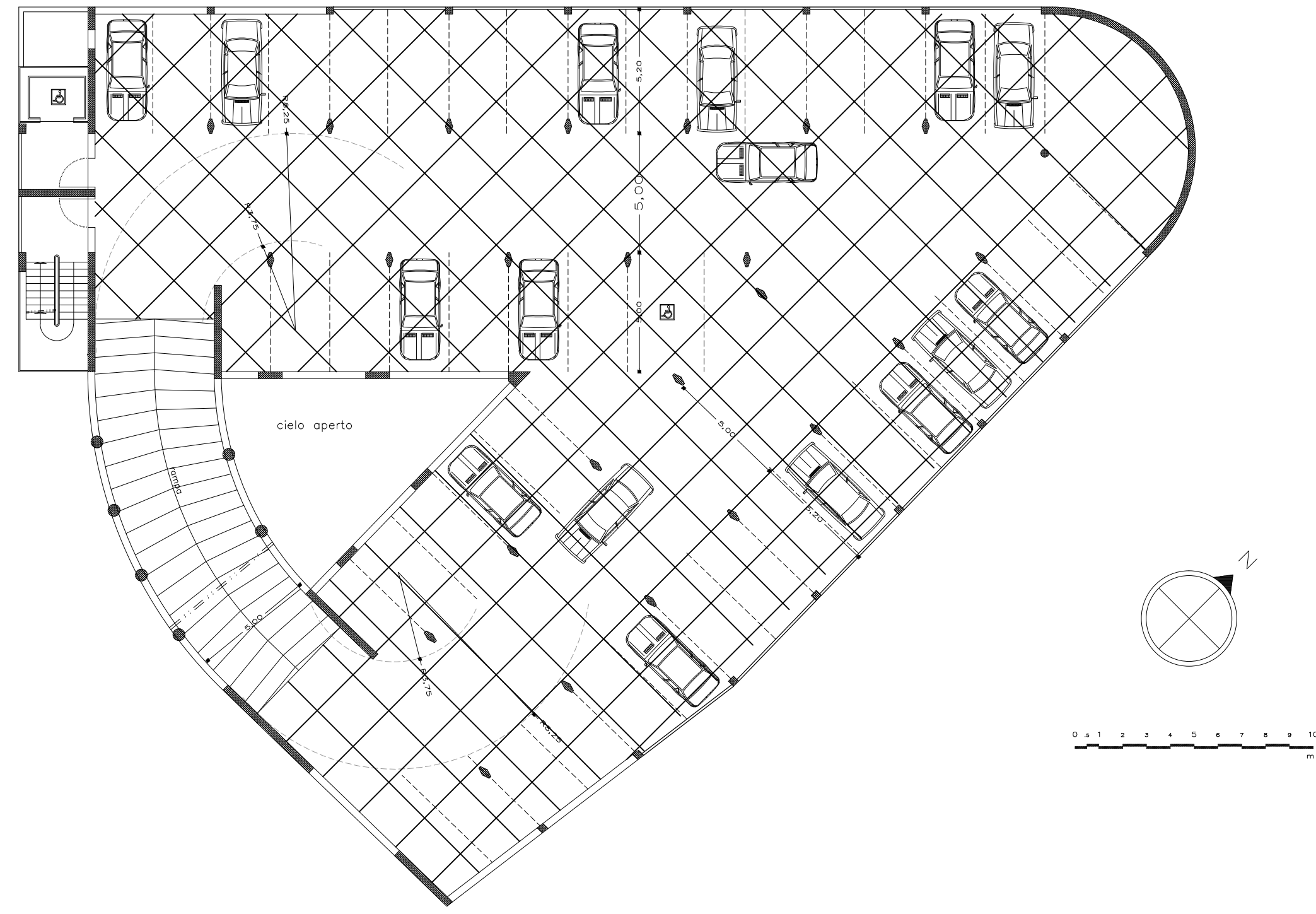

PIANTA PIANO TERRA

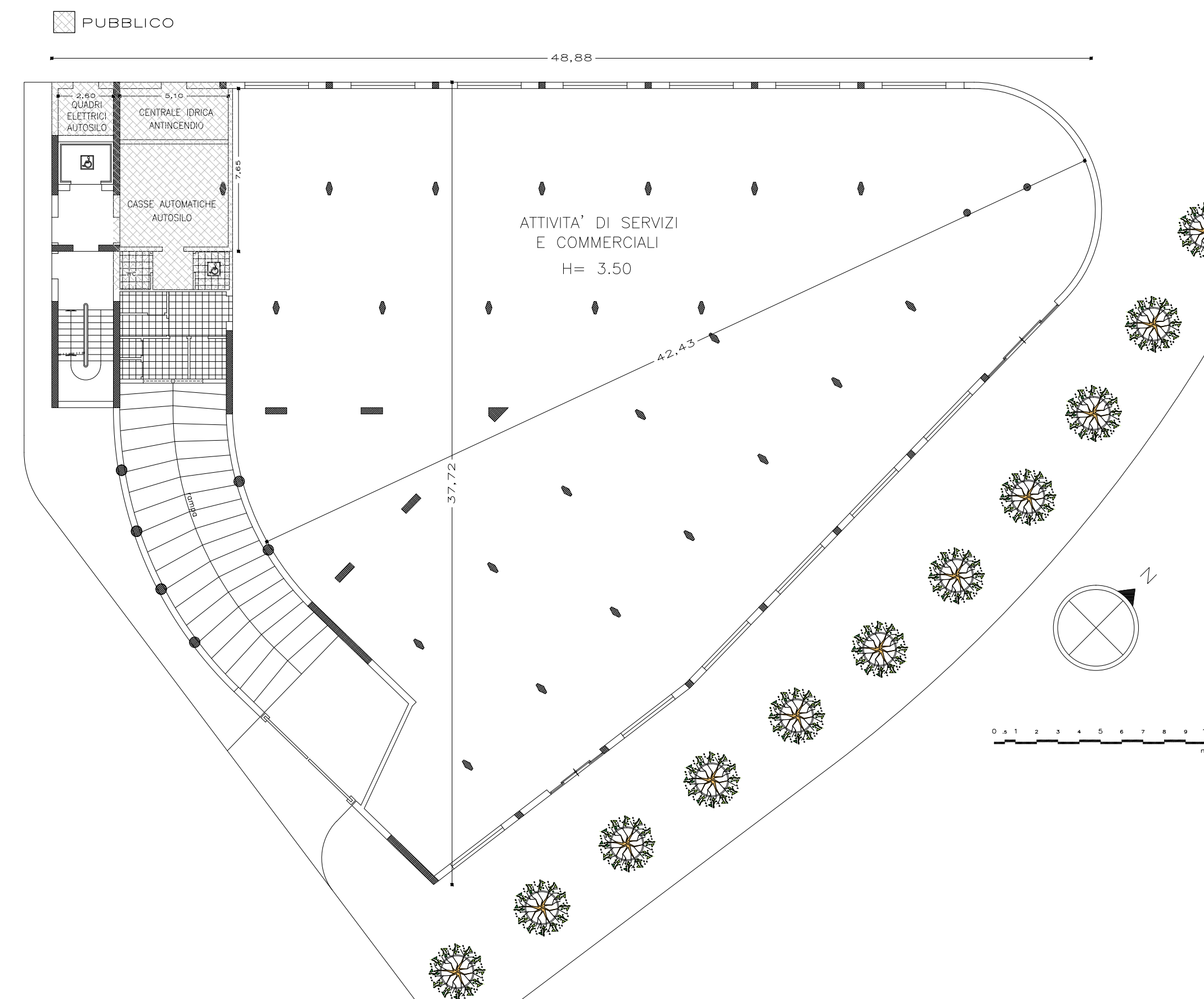

STUDIO TECNICO FIUME ING. ANGELO FRANCESCO

Via Martiri 16.03.1978 n.28 - 70043 - Monopoli (Bari)
Telefax 0809.303120 - E-mail: ingfiume@media.it

COMUNE DI MONOPOLI

Tavola Scala

**PROGETTO PRELIMINARE PER LA COSTRUZIONE
DI AUTOSILO ALLA VIA MARCONI NELL'AMBITO
DELL'ACCORDO EX ART. 11 DELLA L. 241/1990**

4 1:200

PIANTA PIANO TIPO
PIANTA PIANO TERRA
PIANTA PIANO PRIMO INTERRATO
PIANTA PIANO SECONDO INTERRATO

PROGETTO

CALCOLI IN C.A.

COMMITTENTE

DIR. LAVORI

IMPRESA

2				
1				
0	Emissione	27-01-2014	PMO G.	FIUME A. F.
N°	DESCRIZIONE	DATA	DISEGNATO	CONTROLLATO
				APPROVATO

A firma di Fiore, presente, autorizzato e progettista, in presenza di un professionista iscritto all'Albo degli Ingegneri, ai sensi dell'art. 11 della L. 241/1990, elaborazione AUTOCAD 2012, ITC su licenza AUTOCAD e EPLAN-CAD, Yazoo su licenza ACIS software.