

STUDIO DELL'INTERO ISOLATO COMPRESO TRA LE VIE CAVOUR, UMBERTO, BIXIO, MARSALA E PROGETTO DI SOPRAELEVAZIONE DELL'IMMOBILE SITO A MONOPOLI IN VIA CAVOUR n.4 AD ANGOLO CON VIA UMBERTO. RICHIEDENTE SIG.RA ANNA LUGIA LEONE.

COMITENTE
Sig.ra Anna Lugià Leone
c/o Fabbrica Salentina
Via Cesare Spavese n.14
72010 Pezze di Greco
Fasano (Br)

PROGETTISTA E DIRETTORE
DEL LAVORO
DELLE OPERE MURARIE
Arch. Cosimo Spagnolo
via Vecchia Ospedale n.2
Monopoli
cell. 3287459769
mail: archspagnolocosimo@libero.it
pec: archspagnolocosimo@pec.comuni.monopoli.br

COORDINAMENTO DELLA SICUREZZA
IN FASE DI PROGETTAZIONE E DI
ESERCIZIONE
Arch. Cosimo Spagnolo
via Vecchia Ospedale n.2
Monopoli

PROGETTISTA E DIRETTORE
DEI LAVORI
DELLE OPERE IN C.A.
Ing. Ignazio Fino
via Luigi Indelli n.12
Monopoli
cell. 3337374775
mail: ignazio.fino@gmail.com

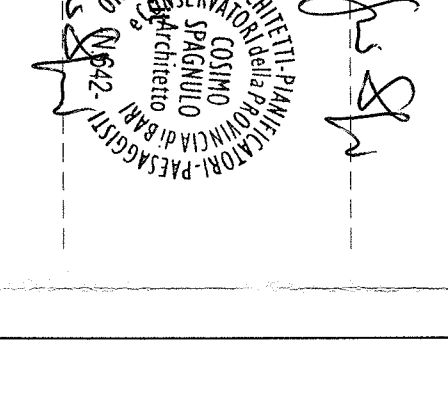

PIANTE DELLO STATO DI FATTO

TAVOLA
N.5

Scala del disegno : 1:100

PIANTA DEL PIANO SEMINTERRATO

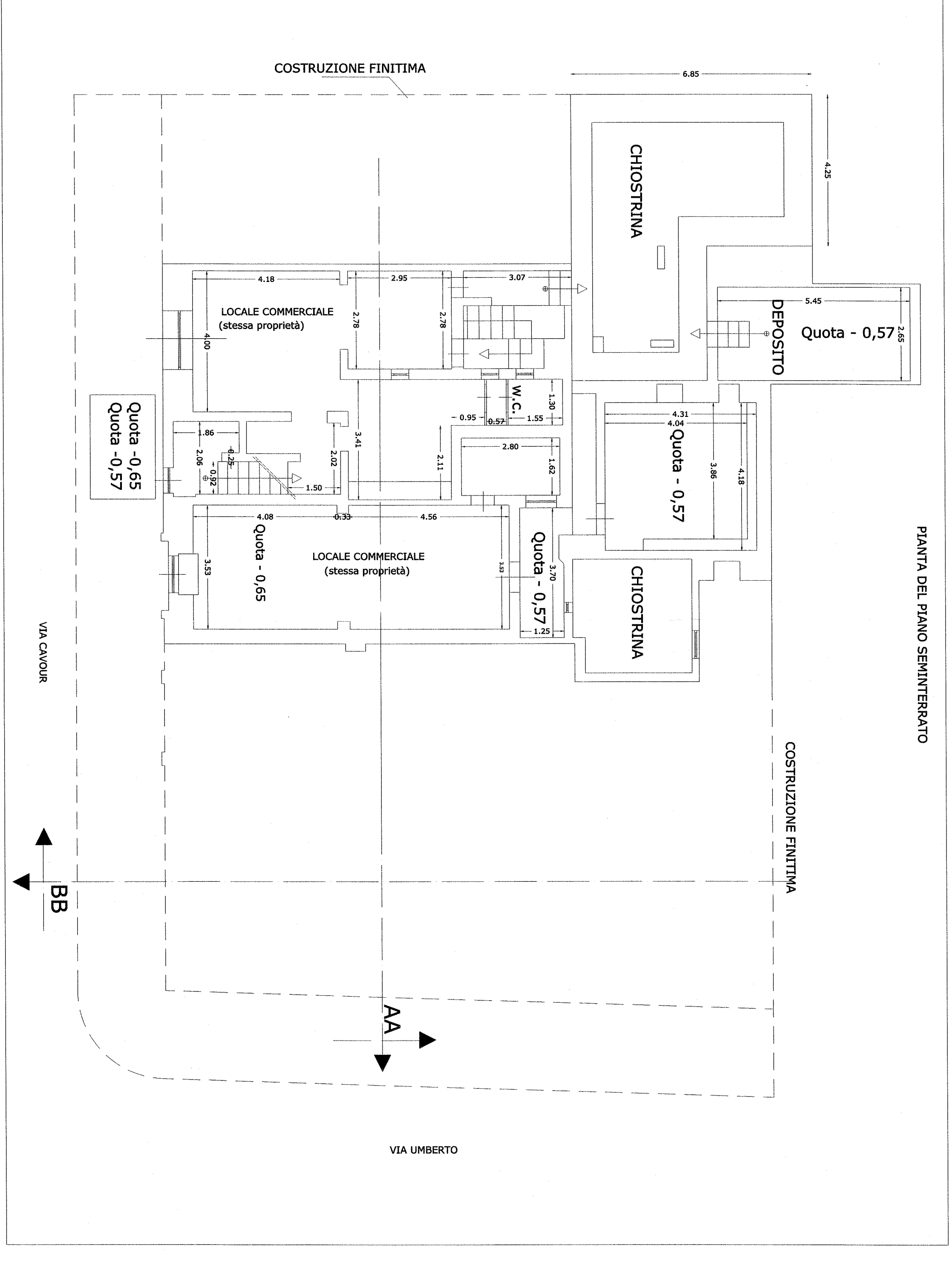

PIANTA PIANO TERRA E AMMEZZATO

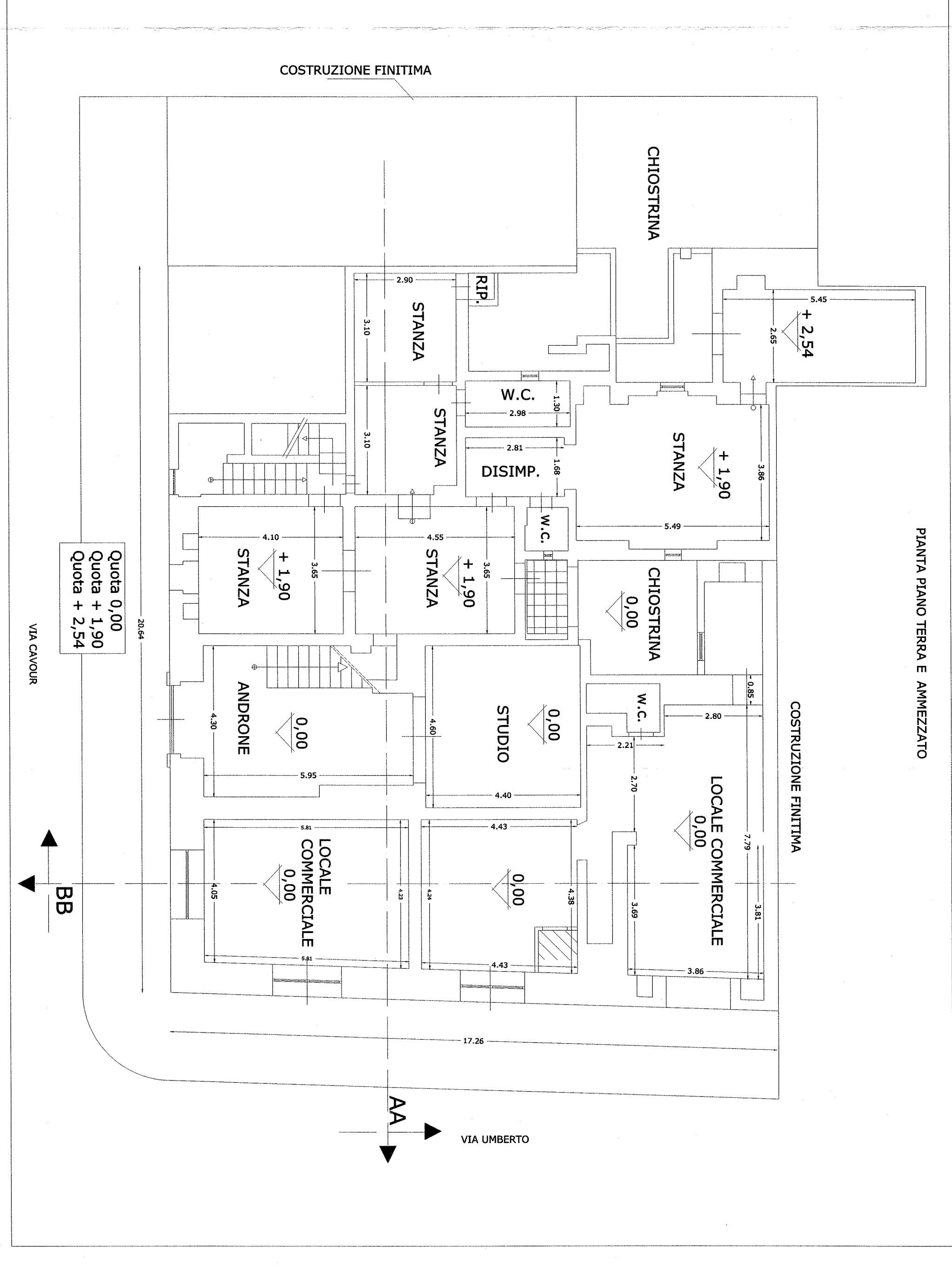

PIANTA PIANO PRIMO

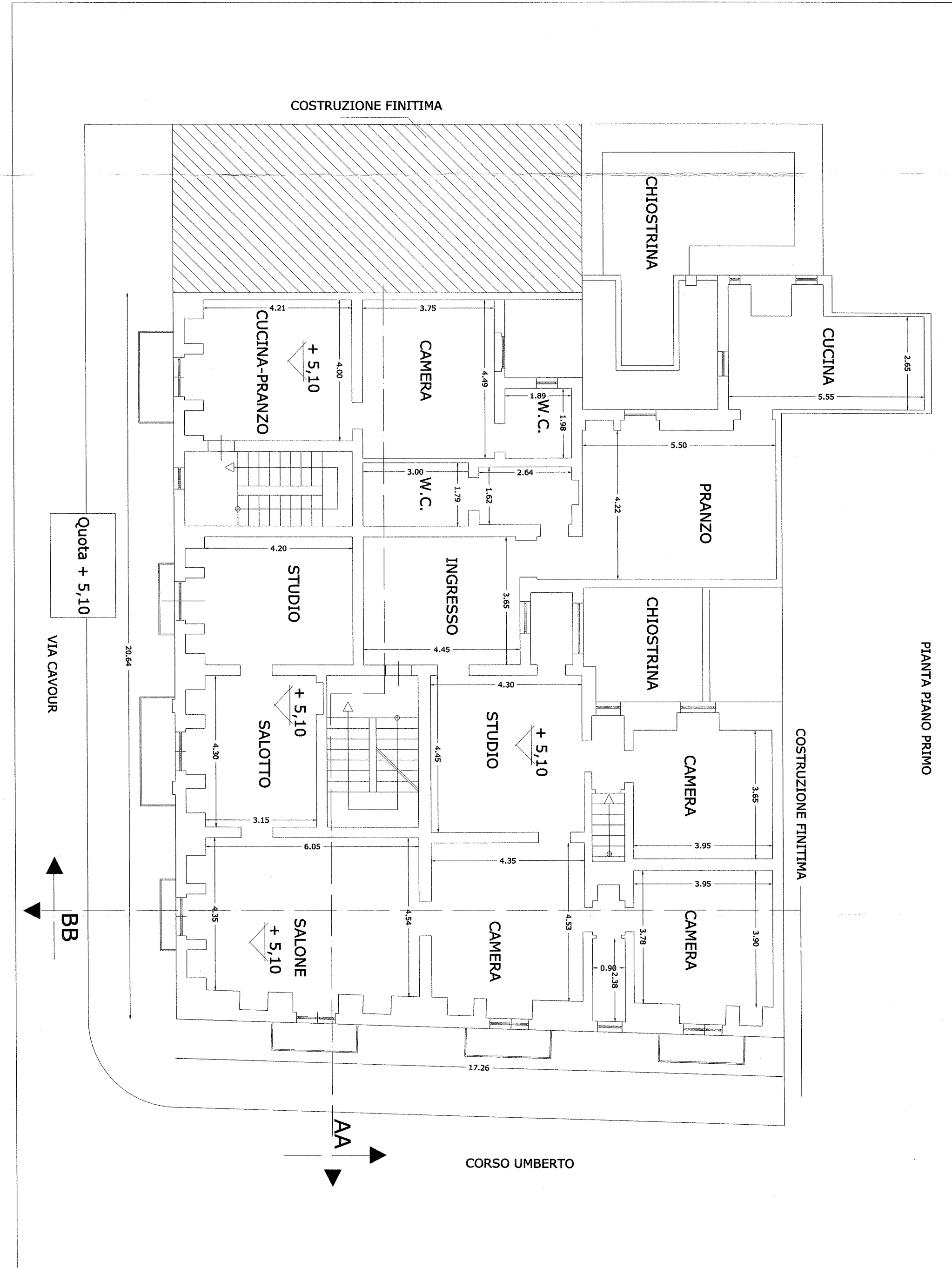

PIANTA DELLA COPERTURA

