

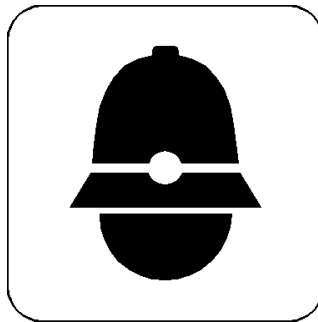

**CITTÀ DI MONOPOLI**  
**(Provincia di Bari)**



Comando Polizia Locale

Festa di San Sebastiano

Statistiche anno 2012



CITTÀ DI MONOPOLI  
(Provincia di Bari)

\*\*\*



VI ^ Area Organizzativa – Polizia Locale

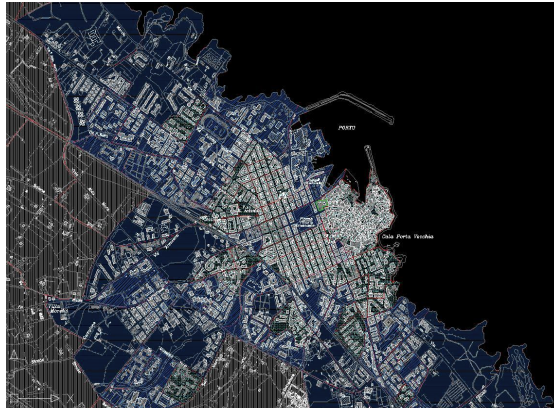

## Composizione Corpo di Polizia Locale di Monopoli

- Comandante del Corpo – Dirigente della VI^ Area Organizzativa- Polizia Locale
- Nr. 1 Vicecomandante
- Nr. 2 Ufficiali di P.L.
- Nr. 8 Sottufficiali di P.L.
- Nr.33 Agenti di Polizia Locale di ruolo

## Dotazione tecnica e veicoli di servizio del Corpo di P.M.

- **Nr.1 Ufficio Mobile Fiat Scudo**, attrezzato per il Pronto Intervento con colleg. telematico
- **Nr. 8 autovetture per Pronto Intervento** e Infortunistica stradale con kit Pronto Intervento (6 Fiat Grande Punto, 1 Fiat Bravo, 1 Fiat Nuova Panda); **nr.1 Fiat Grande Punto** per servizi di polizia giudiziaria;
- **Nr. 1 Fiat Doblò** per Servizi di Polizia Annonaria e di Polizia Amministrativa
- **Nr.1 Fuoristrada Land Rover 4x4** per Protezione Civile
- **Nr.1 Fuoristrada tipo PickUp Ford Ranger 2.4 – 4x4**
- **Nr.1 Autocarro Ford Transit** per trasporto merci
- **Nr. 1 Piaggio Porter** per attività amministrativa e trasporto merci
- **Nr.2 Motocicli Honda XL 700V**
- **Nr. 2 Motocicli BMW 650 cc.**
- **Nr.1 motocicletta Guzzi V50 500 cc.** – *veicolo “storico” per manifestazioni.* **munito radio veicol. marca EMC**
- **Nr.4 ciclomotori Piaggio Free in uso**
- **Nr. 1 TRIOSCOOTER ELETTRICO per aree pedonali**
- **Nr.1 Gommone fuoribordo, modello A50, motore Mercury 50, con carrello-rimorchio per trasporto**
- Centrale Operativa attrezzata con nr.6 telecamere per videosorveglianza in collegamento wire-less punto-punto
- **Nr.09 apparecchi radio portatili palmari** marca ICOM + **Nr.10** apparecchio radio portatile palmari marca KENWOOD + **Nr.6** apparecchio radio portatili marca MOTOROLA + **nr.2** consolle Comando mod. ICOM
- **Nr. 9** Apparecchi radio veicolari marca ICOM, **nr. 4** apparecchi radio veicolari marca MOTOROLA, **nr.1** apparecchio radio veicolare marca KENWOOD
- **Banca dati telematica con ACIPRA e D.T.T. (ex Motorizzazione Civile), con Archivio Veicoli Rubati**
- Sistema di stampa per postalizzazione verbali al Codice della Strada attivo con programma on-line “Visual Polcity” e convenzione attiva per postalizzazione verbali al C.d.S. con proprietari veicoli residenti in paesi stranieri. Nuovo Programma Operativo per rilascio contrassegno disabili.



CITTÀ DI MONOPOLI  
(Provincia di Bari)

\*\*\*

VI^ Area Organizzativa – Polizia Locale

## RIEPILOGO DATI ANNO 2012

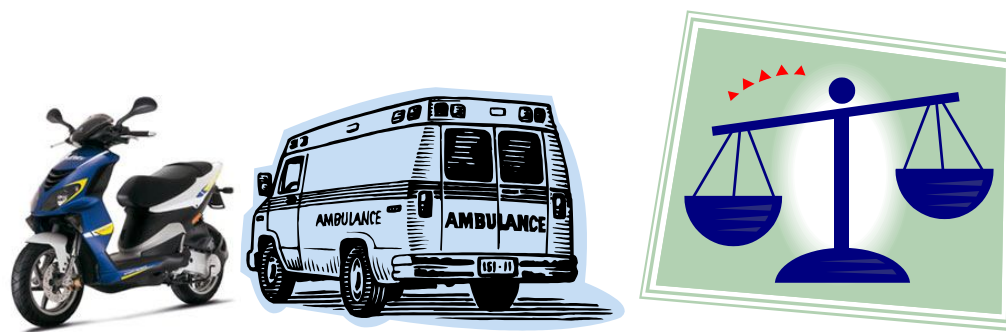

### ATTIVITA' DI POLIZIA STRADALE

Artt. C.d.S.	Descrizione violazione contestata	Nr.verbali
art. 6	Regolamentazione della circolazione fuori dai centri abitati	11
art. 7	Regolamentazione della circolazione nei centri abitati	3388
art. 10	Trasporti eccezionali per dimensioni	1
art. 15	Atti vietati	29
art. 20	Occupazione della sede stradale	74
art. 21	Opere, depositi e cantieri stradali	10
art. 22	Accessi e diramazioni	1
art. 23	Pubblicità sulle strade e sui veicoli	31
art. 25	Opera e/o Impianto - Attraversamento strada senza concessione	2
art. 27	Mancata esibizione titolo autorizzativo	4
art. 30	Per aver omesso di conservare fabbricati (o muri)	6
art. 34	Contrassegno usura mezzi d'opera	8
art. 38	Omessa manutenzione della segnaletica	1
art. 40	Segnali orizzontali	119
art. 41	Segnali luminosi	7
art. 70	Servizio di piazza con veicolo non revisionato	1
art. 72	Dispositivi di equipaggiamento dei veicoli a motore e loro rimorchi	6
art. 79	Efficienza dei veicoli a motore e loro rimorchi in circolazione	15
art. 80	Omesse revisioni periodiche o straordinarie	119
art. 93	Mancanza immatricolazione e carta di circolazione	2
art. 94	Omessa richiesta aggiornamento proprietà	5
art. 99	Mancanza di foglio di via – Targa prova	1
art.102	Smarrimento, sottrazione, deterioramento, e distruzione di targa	3
art.114	Macchine operatrici – Mancanza targhe	2
art.116	Guida di ciclomotore senza certificato d'idoneità	3
art.115	Requisiti per la guida dei veicoli e la conduzione di animali	14
art.122	Esercitazione e/o guida motocicli in luogo frequentato	2
art.126	Durata e conferma della validità della patente di guida	68
art.136	Conversioni di patenti di guida rilasciate da Stati Esteri o da Stati U.E.	1
art.141	Velocità non commisurata alle condizioni della strada e allo stato dei luoghi	43
art.143	Posizione dei veicoli sulla carreggiata – sosta non conforme al c.d.s.	14
art.145	Precedenza	149
art.147	Obbligo di massima prudenza nei pressi di passaggi livello	1
art.148	Sorpasso	8



Polizia Locale di Monopoli – Festa di San Sebastiano anno 2013

art.149	Distanza di sicurezza tra i veicoli	22
art.150	Incrocio tra veicoli nei passaggi ingombranti	3
art.152	Segnalazione visiva e illuminazione dei veicoli	7
art. 153	Uso dei dispositivi di segnalazione visiva e di illuminazione dei veicoli a motore e rimorchi	7
art.154	Cambiamento di direzione o di corsia o altre manovre	22
art.155	Rumori molesti per cause diverse	1
art.157	Arresto, fermata e sosta irregolare dei veicoli	1065
art.158	Divieto di fermata e di sosta dei veicoli	1870
art.160	Animale in sosta in zona poco illuminata	1
art.164	Sistemazione del carico sui veicoli	2
art.167	Massa veicoli fino a 10 ton. – eccedenza fra 10% fino al 20%	1
art.169	Trasporto di persone e di oggetti sui veicoli a motore	4
art.170	Trasporto di persone e di oggetti sui veicoli a motore a due ruote	4
art.171	Uso del casco protettivo per gli utenti di veicoli a motore a due ruote	45
art.172	Uso delle cinture di sicurezza e sistemi di ritenuta	255
art.173	Uso delle lenti o di determinati apparecchi durante la guida (uso del telefonino)	63
art.180	Possesso dei documenti di circolazione e di guida	302
art.181	Mancata esposizione dei contrassegni per la circolazione	166
art. 188	Circolazione e sosta dei veicoli al servizio di persone invalide	15
art.189	Comportamento in caso di incidente stradale	6
art.190	Comportamento dei pedoni	8
art.191	Comportamento dei conducenti nei confronti dei pedoni	11
art.192	Obblighi verso funzionari, ufficiali ed agenti di polizia stradale	3
art.193	Obbligo dell'assicurazione di responsabilità civile	36
art.213	Sequestri amministrativi di veicoli, finalizzati alla confisca	31
art.214	Fermi amministrativi di veicoli	52
	Sequestri penali di veicoli	8
	Legge n.727/1978 art.19	5
	D.Lgs. n.144/2008	2
	<b>TOTALE SANZIONI</b> (escluso i fermi, sequestri amministrativi e penali eseguiti ex artt.213 e 214 c.d.s.)	<b>8.074</b>
	Differenza percentuale rispetto al totale delle sanzioni al c.d.s. accertate nell'anno 2011 (circa)	-20%

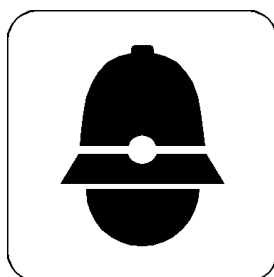

Accertamenti rilevati dal 01/01/2012 al 31/12/2012 Con riferimento all'art.126 bis C.d.S.	Dati confrontati con gli accertamenti dell'anno 2011		Statistica elaborata sul totale degli accertamenti	differenza
	Periodo corrente	Periodo precedente		
Punti accertati	2.837	2.404		+10% circa
Punti decurtati	2.038	1.689		+ 349

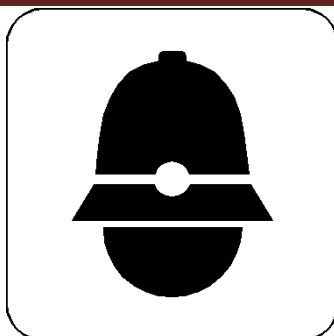

## REPORT SINTETICO SERVIZI DI POLIZIA STRADALE

### REPORT ATTIVITA' SVOLTA ANNO 2012

	GEN	FEB	MAR	APR	MAG	GIU	LUG	AGO	SET	OTT	NOV	DIC	TOT.
SERVIZI APPIEDATI PREST.	42	30	51	22	14	29	85	110	47	37	15	30	512
SERV. VIABILITA' PRESTATI	60	61	72	51	54	54	64	98	58	43	44	37	696
POSTI DI CONTROLLO EFFET.	16	31	38	27	20	7	5	4	11	31	16	5	211
VEICOLI FERMATI	79	234	263	134	84	26	12	6	57	149	79	3	1126
PERSONE IDENTIFICATE	15	2	3	2	3	2	5	8	4	5	6	5	60
FERMI/SEQ. AMMINIST. VI		1	1	8	1	5	4		2	2	2		26
VEICOLI RIMOSSI						8	1						9
INTERVENTI OPERATI	179	134	189	188	170	176	186	165	180	111	104	128	1910
VERBALI AMMINISTRATIVI	2	3				1							6
SINISTRI STRADALI RILEVATI	15	18	19	23	18	22	33	36	26	24	14	12	260
FERMATI/FOTOSEGNALATI		1	1				2			1			5
SERVIZI AUSILIO O.P.	3	3	4	2	2	1			2	2	3	2	24



**RIEPILOGO DATI ANNO 2012****STATISTICHE DEGLI INCIDENTI STRADALI****DATI SPECIFICI INCIDENTI REGISTRATI ANNO 2012**

MESE	INCIDENTI					UTENTI della strada coinvolti				Art. 223 - Sosp. Patenti -
	Con lesioni	Con prognosi riservata	Di cui mortali	Senza lesioni	TOT.	Feriti	Morti	Incolumi	TOT.	
GENNAIO	6	1	1	7	15	12	1	30	43	
FEBBRAIO	4	1		13	18	7		37	44	
MARZO	6			13	19	11		40	51	
APRILE	6			17	23	8		51	59	
MAGGIO	8			10	18	14		31	45	
GIUGNO	10			12	22	17		55	72	
LUGLIO	11			22	33	12		98	110	
AGOSTO	16		1	19	36	28	1	103	132	
SETTEMBRE	6			20	26	11		72	83	
OTTOBRE	7			17	0	9		51	60	
NOVEMBRE	5			9	14	6		38	44	
DICEMBRE	4		1	7	12	4	1	25	30	
<b>TOTALI</b>	<b>89</b>	<b>2</b>	<b>3</b>	<b>166</b>	<b>260</b>	<b>139</b>	<b>3</b>	<b>631</b>	<b>773</b>	
Diff. % rispetto anno 2011	-42%			/	+22%	-10%	/	+30%	+20%	

				Di cui con feriti	Di cui con morti
Incidenti stradali su strade urbane		212		63	2
Incidenti stradali su strade extraurbane		48		28	1
	<b>Tot.</b>	<b>260</b>		<b>Tot. 91</b>	<b>3</b>



CITTÀ DI MONOPOLI  
(Provincia di Bari)

\*\*\*

VI^ Area Organizzativa – Polizia Locale



**DATI DI RILEVAZIONI INCIDENTI STRADALI – anno 2012 – STRADE URBANE**

**CAUSE DEL SINISTRO**

ART.141	ART.142	ART.143	ART.145	ART.146	ART.148	ART.149	ART.154	ART.171	ART.190/191
Eccesso di velocità	Perdita controllo veicolo	Invasione corsia opposta/contromano	Mancata precedenza o stop	Mancato rispetto segnaletica	Sorpasso	Mancato rispetto distanza sicurezza	inosservanza divieto inversione di marcia/contromano	Casco protettivo	Comportamento dei pedoni e dei conducenti nei confronti dei pedoni
12	0	1	104	3	2	11	15	2	12

**CARATTERISTICHE VEICOLI COINVOLTI NEL SINISTRO**

Velocipedi	Ciclomotori	Motocicli	Autovetture	Autocarri	Autoartic.ti	Autobus	Macchine agricole trattore	ambulanza	Camper
2	15	18	373	16	1	4	0	0	1

**MODALITA' DEL SINISTRO**

Scontro laterale	Scontro frontale/laterale	Scontro frontale	Perdita controllo e perdita del carico	Urto con veicolo in fermata o in arresto	Infortunio per caduta veicolo	Investimento pedone	Urto contro ostacolo fisso	Tamponamento e Scontro : *post./ant. o *post./lat.	Già Rimossi e varie
24	103	5	2	15	1	13	5	40	2

	Periodo scolastico		Periodo estivo	TUTTO L'ANNO
	gennaio/giugno	settembre/dicembre	luglio - agosto	
<b>Sinistri stradali</b>	96	62	54	212
Sinistri stradali con feriti	28	15	20	63
Sinistri stradali con pr.ris.	1	0	0	1
Sinistri stradali con morti	2	0	0	2



CITTÀ DI MONOPOLI  
(Provincia di Bari)

\*\*\*

VI^ Area Organizzativa – Polizia Locale



**DATI RILEVAZIONI INCIDENTI STRADALI – anno 2012 – STRADE EXTRAURBANE**

**CAUSE DEL SINISTRO**

ART.141	ART.142	ART.143	ART.145	ART.146	ART.148	ART.149	ART.154	ART.171	ART.190/191
Eccesso di velocità	Perdita controllo veicolo	Invasione corsia opposta/contromano	Mancata precedenza o stop	Mancato rispetto segnaletica	Sorpasso	Mancato rispetto distanza sicurezza	Inosservanza divieto inversione di marcia/contromano	Casco protettivo	Comportamento dei pedoni e conducenti nei Confronti dei pedoni
19	0	0	7	0	1	9	1	0	0

**CARATTERISTICHE VEICOLI COINVOLTI NEL SINISTRO**

Velocipedi	Ciclomotori	Motocicli	motocarri	Autovetture	Autocarri	Autoarticolati	Autobus	Macchine agricole trattore
2	0	6	0	66	10	0	0	1

**MODALITA' DEL SINISTRO**

Perdita controllo	Scontro frontale	Scontro frontale/ laterale e fuoriuscita corsia	Fuoriuscita dalla corsia- o dalla carreggiata	Scontro laterale	Investimento pedone	Già rimossi e varie	Tamponamento e Scontro : *post./ant. o *post./lat.	Urto di veicolo contro ostacolo fisso
1	4	9	10	2	1	2	14	5

	Periodo scolastico		Periodo estivo	TUTTO L'ANNO
	gennaio/giugno	settembre/dicembre	luglio - agosto	
<b>Sinistri stradali</b>	<b>19</b>	<b>14</b>	<b>15</b>	<b>48</b>
Sinistri stradali con feriti	12	7	9	28
Sinistri stradali con pr.ris.	1	0	0	1
Sinistri stradali con morti	0	0	1	1





CITTÀ DI MONOPOLI  
(Provincia di Bari)

\*\*\*

VI^ Area Organizzativa – Polizia Locale

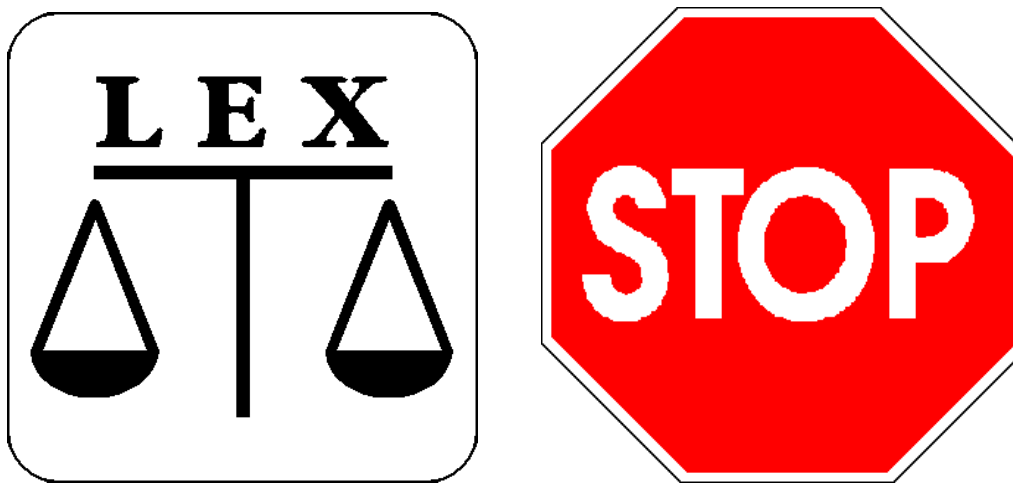

## **Attività Ufficio Verbali** anno 2012

<b>Istruttoria Ricorsi e deduzioni tecniche contro verbali al Codice della Strada inviati alla Prefettura competente</b>	<b>116</b>
<b>Istruttoria Ricorsi e deduzioni tecniche contro verbali al Codice della Strada inviati al Giudice di Pace e Costituzione in Giudizio dell'Ufficio</b>	<b>51</b>
<b>Rilascio di informazioni scritte ai sensi dell'art.11 comma 4° c.d.s.</b>	<b>1124</b>
<b>Istruttoria per alienazione beni mobili registrati e degli Atti di costituzione ex art.7 D.L. n.223/06</b>	<b>226</b>
<b>Numero di patenti ritirate a seguito di violazioni accertate o su delega Prefetture competenti</b>	<b>40</b>
<b>Carte di circolazione di veicoli ritirate a seguito di contestazioni al c.d.s.</b>	<b>2</b>
<b>Veicoli rimossi per violazioni alle norme del vigente Codice della strada</b>	<b>58</b>
<b>Accompagnamento coattivo testi su disposizione dell'A.G. (G.di P.)</b>	<b>==</b>
<b>Autentiche di firme richieste a domicilio da parte di soggetti div. Abili</b>	<b>55</b>

CITTÀ DI MONOPOLI  
(Provincia di Bari)

VI^ Area organizzativa – Polizia Locale

**RIEPILOGO DATI ANNO 2012****Attività di Polizia Annonaria ed Amministrativa**

Ispezioni ad attività commerciali su aree private e pubbliche in seguito ad accertamenti d'Ufficio, esposti, a richieste di altri Enti o a controlli durante il servizio	580
Mercati settimanali, giornalieri, Feste Patronali, Fiere e Sagre varie, censiti	510
Violazioni contestate ad esercizi commerciali, pubblici esercizi, attività ricettive, centri estetici	27
Violazioni contestate per il commercio su area pubblica (vendita abusiva o irregolare)	45
Sequestri amministrativi di merce e attrezzature in genere	14
Commissioni comunali di Vigilanza Locali Pubblico Spettacolo – Ufficio di Polizia Amm.va	12
Comunicazioni di notizie di reato inviate all'Autorità Giudiziaria	2
Sequestri di prodotti ittici venduti abusivamente in forma itinerante su area pubblica	1
Ordinanze ingiunzione emesse per mancato pagamento in misura ridotta violazioni amministr.	92
Violazioni c.d.s. contestate inerenti l'occupazione abusiva della sede stradale da parte di P.E.	16
Pareri espressi come richiesti da altre Aree Org. comunali per mezzi pubblicitari	256
Relazioni di sopralluogo inerenti i requisiti di sorvegliabilità dei Locali Pubblici	31

**Attività di Polizia Tributaria e Antielusione Tributi**

Verbali amministrativi per esposizione abusiva di pubblicità punita al Regolamento comunale	18
Verbali amministrativi al c.d.s. per collocazione di pubblicità abusiva su sede stradale – art.23	30
Rimozione e sequestri di strutture pubblicitarie abusive	50
Notifiche per atti inerenti l'attività di Settore	380
Reclami ed esposti in genere, pratiche espletate per la lotta all'elusione tributaria	53
Istruttoria e rilascio autorizzazioni temporanee suolo pubblico	108
Interventi "Polizia metrica" – SOPRALLUOGHI PESE PRIVATE x AUTOCARRI	3
Verbali per violazione Ordinanze Sindacali varie (nn.rr.268/12, 35/12)	12
Verbali per violazioni ordinanze dirigenziali varie (ordinanza dirigenziale n.62/2009)	6
Verbali per violazioni Ordinanza Assessorato Turismo Regione Puglia per tutela spiagge	11
Verbali per violazioni al regolamento comunale di Polizia Urbana	67
Verbali per violazione art.28 e 29 D.Lgs.114/98 e Legge regionale su commercio su aree pub.	5
Verbali per violazioni art.25/2° co. Piano Comunale Commercio su Aree Pubbliche	36
Verbali per violazione art.4 regolamento regione Puglia – SALDI	2
Verbali per violazioni art. 6/8° co. del Piano Comunale Commercio su Aree Pubbliche	3
Verbali per violaz. Art.24 d.P.R. n.380/2001 inerente commercio su aree pubbliche	3
Verbali art. 12/2° co lett.c del Piano Comunale Commercio su Aree Pubbliche	3
Verbali violazione art.6/co.3° D.Lgs. n.193/2007	2
Verbali ex art.18 e 5 regolamento CE per rintracciabilità prodotti ortofrutticoli in vendita	0
Verbali per violazione all'art.180 del T.U.L.L.P.S.	1
Verbali per violaz. Art.6/co.2-3 D.L. 117/2007 (assenza tabella valori alcolemici e precursori)	2
Verbali art.672 codice penale – come dep. Art.33 lett.a) Lg.689/1981	1
Violazioni all'art.677 codice penale	1
Verbali all'art.231-255/1°co. Reg. Igiene e sanità pubblica	1
Verbali art. 14 2° e 3° co Legge 120/2010	5
Verbali per Violazione art. 3/17° co. alla L.R. 12/1995	1
Verbali per Viol. D.Lgs.n.59/2010 e art.10 Legge 287/91 (Direttiva Bolkestein CE 123/2006)	6
<b>Totale Violazioni amministrative accertate nell'anno 2012</b>	<b>237</b>



CITTÀ DI MONOPOLI  
(Provincia di Bari)

\*\*\*

VI<sup>^</sup> Area organizzativa – Polizia Locale

## RIEPILOGO DATI ANNO 2012



### Attività di Polizia Giudiziaria



Accertamenti ed annotazioni di Polizia Giudiziaria (diverse da quelle in campo edilizio/ambientale)	<b>130</b>
Indagini su delega dell'Autorità Giudiziaria	<b>10</b>
Minori Stranieri identificati ed accompagnati presso strutture di accoglienza con Servizi Sociali	<b>8</b>
Comunicazioni di notizie di reato per: furto semplice o aggravato, rapina, contraffazione documenti, omissioni di soccorso e fuga a seguito di incidenti stradali, invasione di terreni ed edifici, danneggiamento, Resistenza e lesioni a PP.UU.	<b>28</b>
Nell'ambito dei servizi di prevenzione, il personale di P.M. ha operato di concerto con le altre Forze di Polizia in operazioni di controllo del Territorio.	<b>365 gg.</b>



### Attività di Polizia Edilizia



Accertamenti vari in materia edilizia	<b>230</b>
Accertamenti ed indagini su richiesta della Procura e/o del Tribunale	<b>34</b>
Pareri su occupazioni di area pubblica, rilascio di passi carrabili e altro	<b>62</b>
C.N.R. redatte per costruzioni realizzate in assenza di permesso di costruire o autorizzazione	<b>38</b>
Verbali di violazioni urbanistico edilizie	<b>58</b>
Verbali di sequestro di immobili abusivi, apposizione sigilli e nomina custode giudiziario	<b>4</b>
Verbali di dissequestro	<b>2</b>
Verbali e sopralluoghi per rimozione temporanea sigilli da immobili sotto sequestro	<b>4</b>
Verbali e sopralluoghi per riapposizione di sigilli da immobili sotto sequestro	<b>4</b>
Sopralluoghi per conto o congiunti con Settori Tecnici	<b>62</b>

CITTÀ DI MONOPOLI  
(Provincia di Bari)

\*\*\*

VI^ Area organizzativa – Polizia Locale

**RIEPILOGO DATI ANNO 2012****Attività di Polizia Ecologica/Ambientale e  
Attività di Protezione Civile comunale** 

Sopralluoghi effettuati per accertare l'ottemperanza di Ordinanze per motivi di igiene	193
Reati contravvenzionali accertati e conseguente informativa all'A.G.	4
Violazioni amministrative accertate nelle materie di competenza del Nucleo	21
Istruttoria per Rilascio pass. Z.T.L. centro storico	135
Istruttoria pratiche animali randagi (microchippatura, affido, trasferimenti e varie)	280
Attività di Vigilanza Depuratore cittadino - atti di Polizia Giudiziaria	4
Inserimento dati (FIR e Bindelli) Gestore Servizio e verifica dati rifiuti indiff. e differenziati	4680
Sopralluoghi congiunti con ARPA Puglia per inquinamento elettromagnetico	2
Registrazione F.I.R. per smaltimento rifiuti pericolosi	180
Interventi per raccolta rifiuti speciali pericolosi (AMIANTO) e pneumatici con Ditta specializzata	5
Interventi presso soggetti disabili per autentiche di firma (diversi da Uff. verbali)	30
Redazione dell'Aggiornamento del Piano di protezione Civile Comunale - Attività per istruttoria Emergenza neve 2012e Incendi Boschivi Estate 2012 – Operazioni strutturate svolte con supporto del Comitato Tecnico Prefettura Bari	4
Attività progettuali mirate svolte in aree tematiche ambientali e di tutela del Territorio: <b>1 Giornata Ecologica</b> per la promozione dell'uso dei velocipedi e delle aree pedonali estese, divulgazione del <b>Vademecum di Protezione Civile-Ambiente, Bandiera Blu.</b>	3
Sopralluoghi effettuati per accertare l'ottemperanza di Ordinanze per motivi di igiene	201
Reati contravvenzionali accertati e conseguente informativa all'A.G.	3
Violazioni amministrative accertate nelle materie di competenza del Nucleo	13
Istruttoria per Rilascio pass. Z.T.L. centro storico	331
Istruttoria pratiche animali randagi (microchippatura, affido, trasferimenti e varie)	320
Attività di Vigilanza Depuratore cittadino - atti di Polizia Giudiziaria	1
Inserimento dati (FIR e Bindelli) Gestore Servizio e verifica dati rifiuti indiff. e differenziati	3894
Sopralluoghi congiunti con ARPA Puglia per inquinamento elettromagnetico	3
Registrazione F.I.R. per smaltimento rifiuti pericolosi	176
Interventi per raccolta rifiuti speciali pericolosi (AMIANTO) e pneumatici con Ditta specializzata	4
Interventi presso soggetti disabili per autentiche di firma (diversi da Uff. verbali)	50
Redazione dell'Aggiornamento del Piano di protezione Civile Comunale - Attività per istruttoria Emergenza neve 2010 e Incendi Boschivi Estate 2010 – Operazioni strutturate svolte con supporto del Comitato Tecnico Prefettura Bari	2
Attività progettuali mirate svolte in aree tematiche ambientali e di tutela del Territorio: <b>“PROGETO RIDUCISCUOLA”</b> , 3 <b>Giornate Ecologiche</b> per la promozione dell'uso dei velocipedi e delle aree pedonali estese, divulgazione del <b>Vademecum di Protezione Civile-Ambiente.</b>	5

CITTÀ DI MONOPOLI  
(Provincia di Bari)

\*\*\*

VI^ Area organizzativa – Polizia Locale

**RIEPILOGO DATI ANNO 2012****Attività Segreteria Comando, Servizi e varie**

Protocolli gestiti	9975
Reclami riscontrati on line	31
Reclami riscontrati pervenuti direttamente presso l'ufficio	50
Determinazioni dirigenziali	141
<b>Ordinanze Dirigenziali adottate in materia di viabilità e/o altro di competenza</b>	<b>575</b>
Ordini di Servizio informativi delle novità normative diramati a tutto il Personale di P.M.	8
Circolari informative di Servizio diramate a tutto il Personale di P.M.	13
<b>Elaborazione servizi giornalieri</b>	<b>365</b>
Corsi di formazione ed aggiornamento specifici per gli Operatori di Polizia Municipale: <b>giornate</b>	<b>10</b>
Corsi di formazione ed aggiornamento specifici per gli Operatori di P.M. : <b>unità partecipanti</b>	<b>25</b>
Corsi di formazione ed aggiornamento specifici per gli Operatori di P.M. : <b>ore</b>	<b>504</b>
Lezioni di Tiro utilizzo arma in dotazione presso il "Tiro a Segno Nazionale" Bari – ore 2/cad.	44
Momenti Progettuali programmati e svolti- Operatori imp.	73
Momenti Progettuali programmati e svolti- totale ore	1274,5
Corsi di Educazione stradale nelle scuole cittadine "Circolazione stradale" –genn./sett.2012	1
Totale alunni partecipanti ai corsi di educazione stradale nelle scuole cittadine	2375
Corso di educazione stradale nelle scuole cittadine - totale ore	481,5
Corso di educazione stradale nelle scuole cittadine operatori impiegati	12
Atti notificati da personale di P.M. per conto A.G., Uffici comunali ed altri Enti Pubblici	297
Alloggi I.A.C.P. verificati ed utilizzatori identificati	15
Alloggi I.A.C.P./comunali recuperati alla disponibilità del Patrimonio pubbl. e RIASSEGNA TI	6
Pratiche di irreperibilità istruite per l'Ufficio Anagrafe	50
Informazioni per Tribunale – Sezione Fallimentare	7
Accertamenti per variazioni di domicilio e cambi di residenza, migrazioni	1458
Istruttoria pratiche per il rilascio di Autorizzazioni per Trasporti Eccezionali e Rilascio A.A.	19
Accertamenti di irreperibilità di p.g. ex art.157 c.p.p.	22
Animali selvatici recuperati ed affidati all'Osservatorio Faunistico Regionale di Bitetto	9
Vigilanza e controllo su Autorizzazioni per cavidotti stradali (AQP, ENEL, varie), regolarità ripristini e attività sanzionatoria conseguente mancato ripristino status quo ante	89
Sopralluoghi domiciliari eseguiti con ASSISTENTI SOCIALI comunali	10
Istruttoria e rilascio/rinnovo contrassegni per soggetti diversamente abili – ex art.188 c.d.s.	125
Istruttoria Autorizzazioni per trasporti e transiti veicoli eccezionali	21
Istruttoria Autorizzazioni alle occupazioni di suolo pubblico per lavori edilizi e/o stradali	368
Istruttoria Autorizzazioni per occupazioni suolo pubblico ex art.20 c.d.s. (diverse punti preced.)	262
Istruttoria Relazioni di Servizio P.L. inviate ad altri Iffici pubblici per ulteriori adempimenti	332

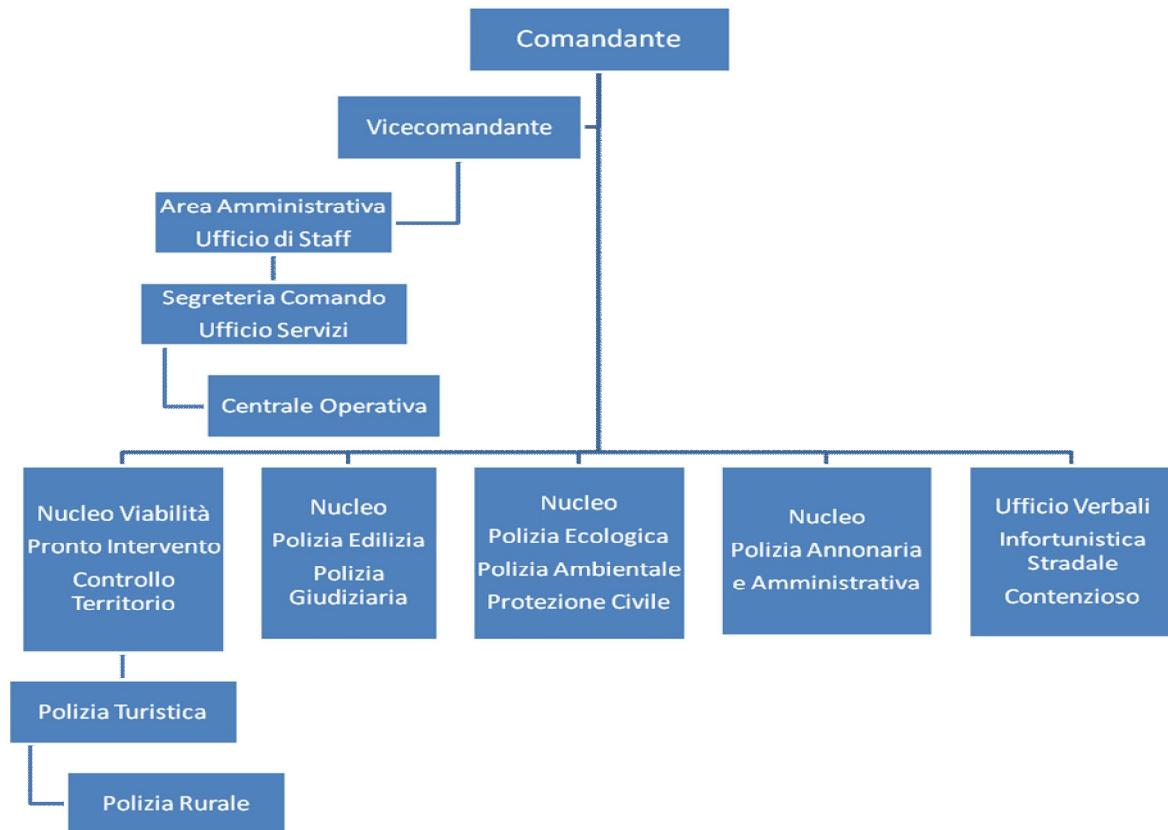

*Organigramma VI<sup>^</sup> Area Organizzativa – Polizia Locale*

Monopoli, 20 gennaio 2013

Il Dirigente della VI<sup>^</sup> Area Organizzativa - Polizia Locale  
Comandante del Corpo di Polizia Municipale  
(Magg. Dott. Michele Palumbo)



CITTÀ DI MONOPOLI  
(Provincia di Bari)

\*\*\*

VI<sup>^</sup> Area Organizzativa – Polizia Locale

## **Festa di San Sebastiano del Corpo di Polizia Municipale di Monopoli 20 gennaio 2013**

*Il 2013 si presenta come un nuovo anno pieno di incognite: la crisi economica globalizzata che ormai attanaglia il mondo occidentale, ha investito in modo dirompente l'imprenditorialità italiana, riversando gli effetti deleteri dell'incertezza finanziaria direttamente in ogni famiglia, su ciascun cittadino.*

*La consapevolezza che gran parte dei valori etici in cui l'italiano medio del periodo "del miracolo economico" (anni '60 e '70) credeva siano ormai superati da un disagio quotidiano vissuto dai più e che investe dalle più basilari necessità alimentari da garantire alla propria famiglia fino all'indifferenza per i temi politici più generalisti che occupano il comune dibattito, sta determinando una sempre più visibile indifferenza verso "l'altro", fino a rinchiuderci in una egoistica visione della realtà.*

*In questo contesto le Istituzioni e le Pubbliche Amministrazioni devono farsi carico di recuperare la "credibilità" perduta, il rapporto sincero con l'utente/cittadino, il ruolo paritetico, collaborativo e stimolante che, seppure scritto nelle pagine delle ultime riforme amministrative approvate dal Parlamento, non ha ancora trovato reale applicazione nella prassi quotidiana dell'"agire pubblico". E un ruolo non secondario, possono giocarlo le Polizie Locali in Italia, che nel panorama variegato delle Polizie (quelle ordinariamente conosciute come FF.PP. nazionali e quelle delle ex Polizie Municipali o Vigili urbani; come comunque si voglia appellarli) rappresentano forse l'appendice amministrativa più vicina ai bisogni della gente o del "cives" comunale, e quindi termometro e ricettore di quelle esigenze, le più veritiere ed attendibili possibili, che possano costituire un tavolo tecnico di partenza su cui elaborare politiche sociali efficaci ed efficienti fin dalle realtà locali, per poi estenderne le esperienze alla nazione intera.*

*Bisogna in definitiva rielaborare la figura dell'Operatore di Polizia Locale, che in quanto cittadino e "poliziotto" (nella sua accezione più etologico-sociale del termine), può sintetizzare le esigenze del singolo e fisionomizzare soluzioni semplici e di pronta attuazione, su cui costruire poi politiche comunali di più ampio respiro e che intersechino le esigenze sociali più diffuse.*

*Va investito di più nel quotidiano rapporto con la gente, utilizzando tutti gli strumenti a disposizione della P.A., ma soprattutto recuperando il valore storico della "chiacchiera" tra la gente e per strada, del "saper ascoltare", del saper "mediare", del saper riportare l'equità nei semplici rapporti interpersonali, riconquistando la consapevolezza di un concetto di "giustizia" che seppur latente, sono convinto costituisca ancora una inalienabile risorsa del patrimonio genetico del cittadino italiano. Scommettiamo su questo.*

***Il Comandante  
Magg.dott. Michele PALUMBO***