

STUDIO DELL'INTERO ISOLATO COMPRESO TRA LE VIE CAVOUR, UMBERTO, BIXIO, MARSALA E PROGETTO DI SOPRAELEVAZIONE DELL'IMMOBILE SITO A MONOPOLI IN VIA CAVOUR n.4 AD ANGOLO CON VIA UMBERTO. RICHIEDENTE SIG.RA ANNA LUGIA LEONE.

COMITENTE

Sig.ra Anna Lugia Leone
Via Cava Cavore n.4
72010 Pezze di Greco
Fasano (Br)

PROGETTISTA E DIRETTORE
DEI LAVORI
DELLE OPERE MURARIE

Arch. Cosimo Spagnulo
via Vecchia Ospedale n.2
Monopoli
tel. 080/459379

COORDINAMENTO DELLA SICUREZZA
IN FASE DI PROGETTAZIONE E DI
ESECUZIONE

Arch. Cosimo Spagnulo
via Vecchia Ospedale n.2
Monopoli

PROGETTISTA E DIRETTORE
DEI LAVORI
DELLE OPERE IN C.A.

Ing. Ignazio Fio
via Luigi Indelli n.12
Monopoli
cell. 3337324775
mail: ignazio.fio@gmail.com



RAPPRESENTAZIONE DELL'IMPATTO
DELL'INTERVENTO SUGLI EDIFICI CONTIGUI
CONTIGUI

TAVOLA
N. 9

Scala del disegno : 1:100

STATO DI FATTO
RAPPRESENTAZIONE GRAFICA DEGLI EDIFICI CONTIGUI A QUELLO CUI IL PROGETTO
SI RIFERISCE SITUATI LUNGO VIA UMBERTO

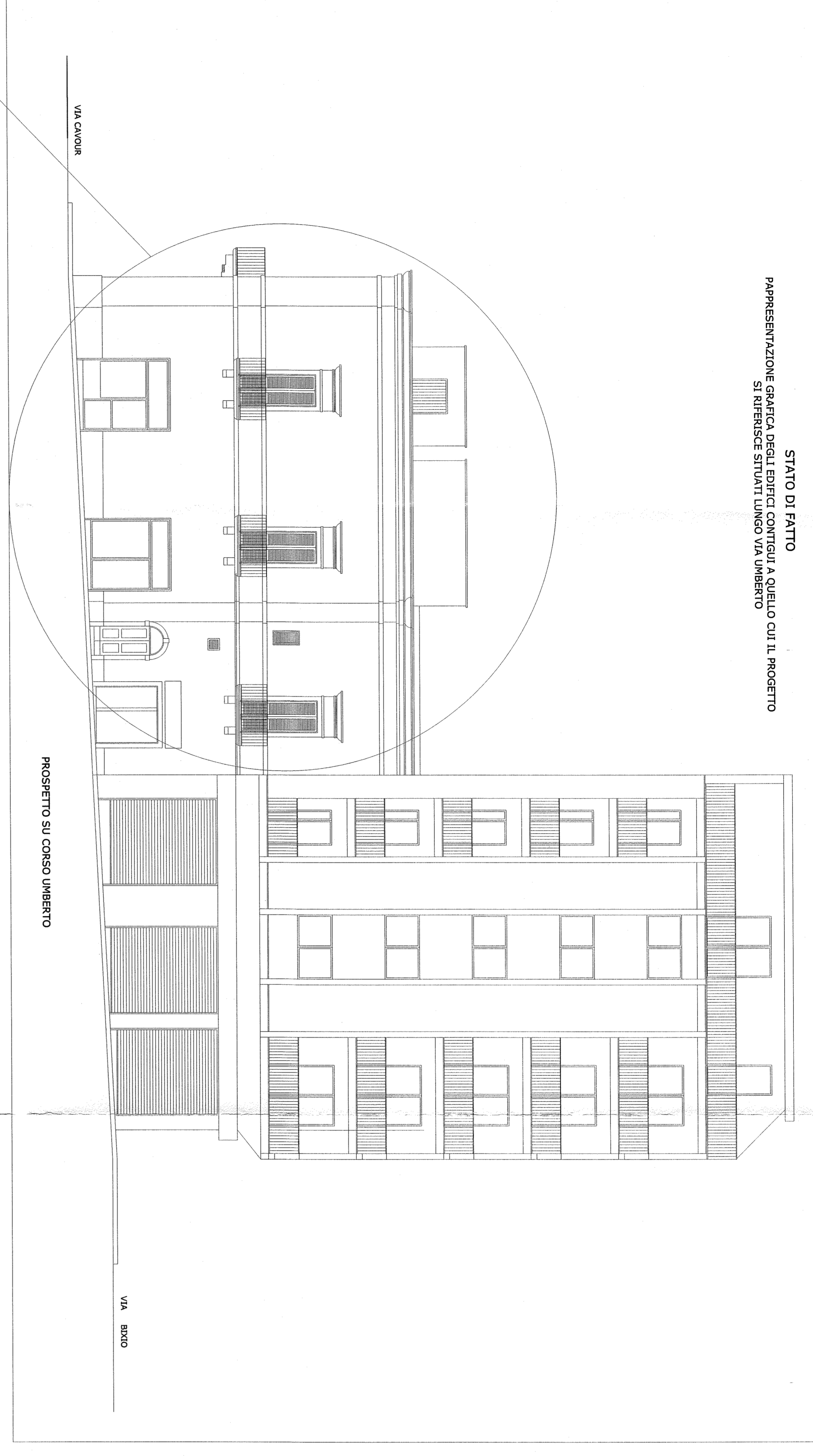

IMMOBILE OGGETTO DELLA RICHIESTA DI SOPRAELEVAZIONE

PROSPETTO SU CORSO UMBERTO

IPOTESI DI PROGETTO
RAPPRESENTAZIONE DELL'IMPATTO DELL'INTERVENTO SUGLI EDIFICI CONTIGUI
SITUATI LUNGO VIA UMBERTO

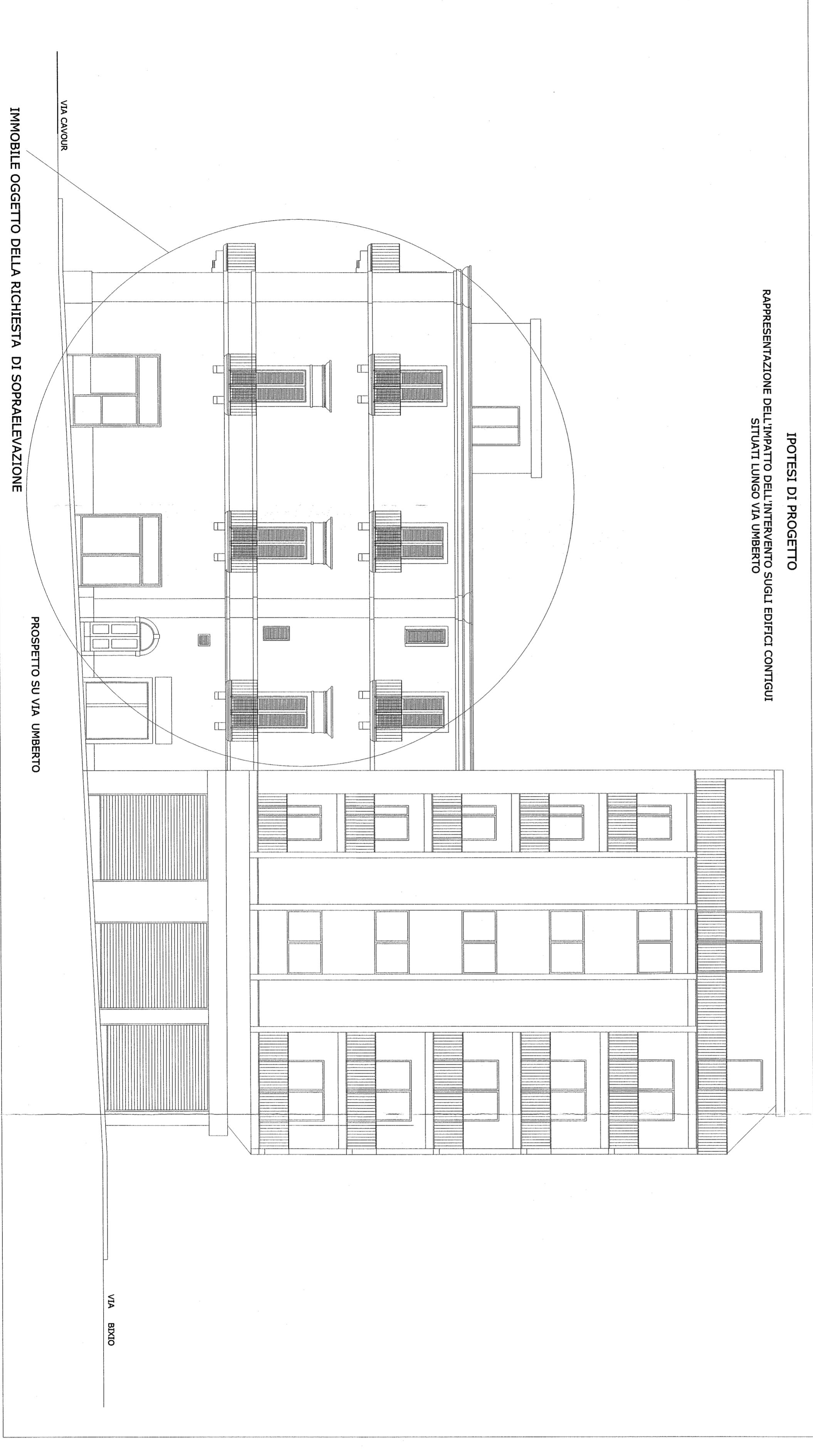

IMMOBILE OGGETTO DELLA RICHIESTA DI SOPRAELEVAZIONE

PROSPETTO SU VIA UMBERTO

STATO DI FATTO
RAPPRESENTAZIONE GRAFICA DEGLI EDIFICI CONTIGUI A QUELLO CUI IL PROGETTO
SI RIFERISCE SITUATI LUNGO VIA CAVOUR

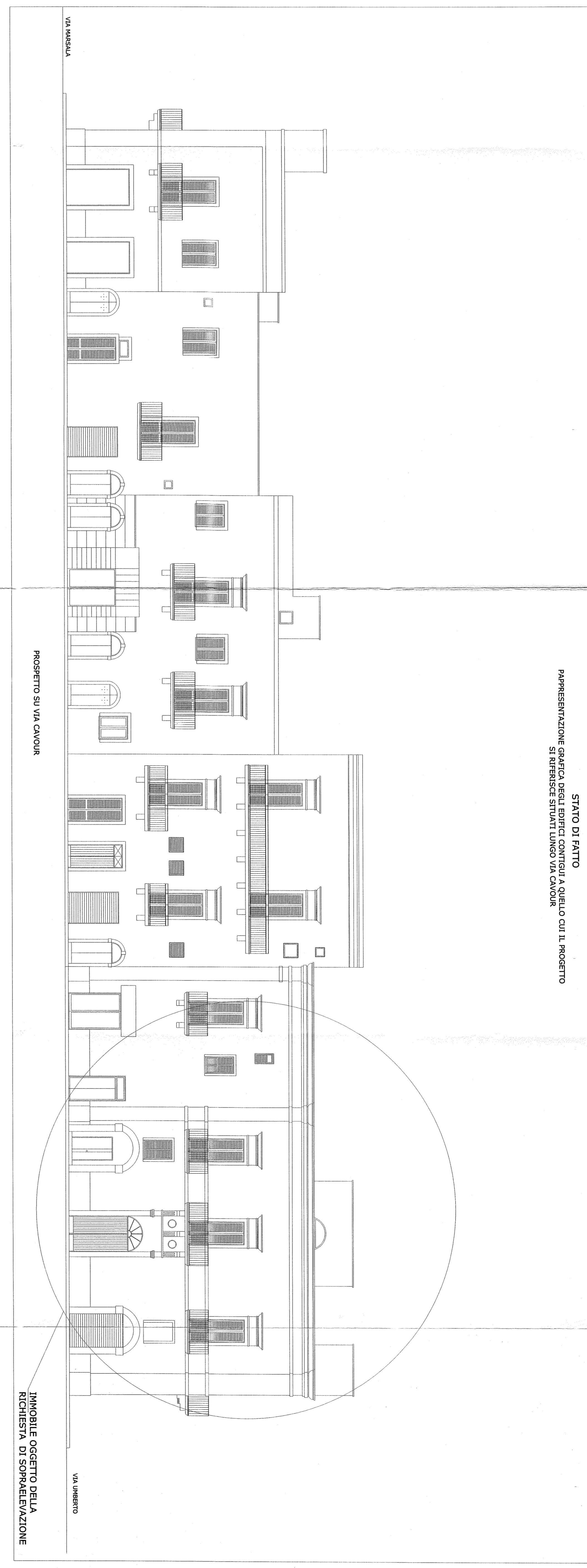

IMMOBILE OGGETTO DELLA
RICHIESTA DI SOPRAELEVAZIONE

PROSPETTO SU VIA CAVOUR

IPOTESI DI PROGETTO
RAPPRESENTAZIONE DELL'IMPATTO DELL'INTERVENTO SUGLI EDIFICI CONTIGUI
SITUATI LUNGO VIA CAVOUR

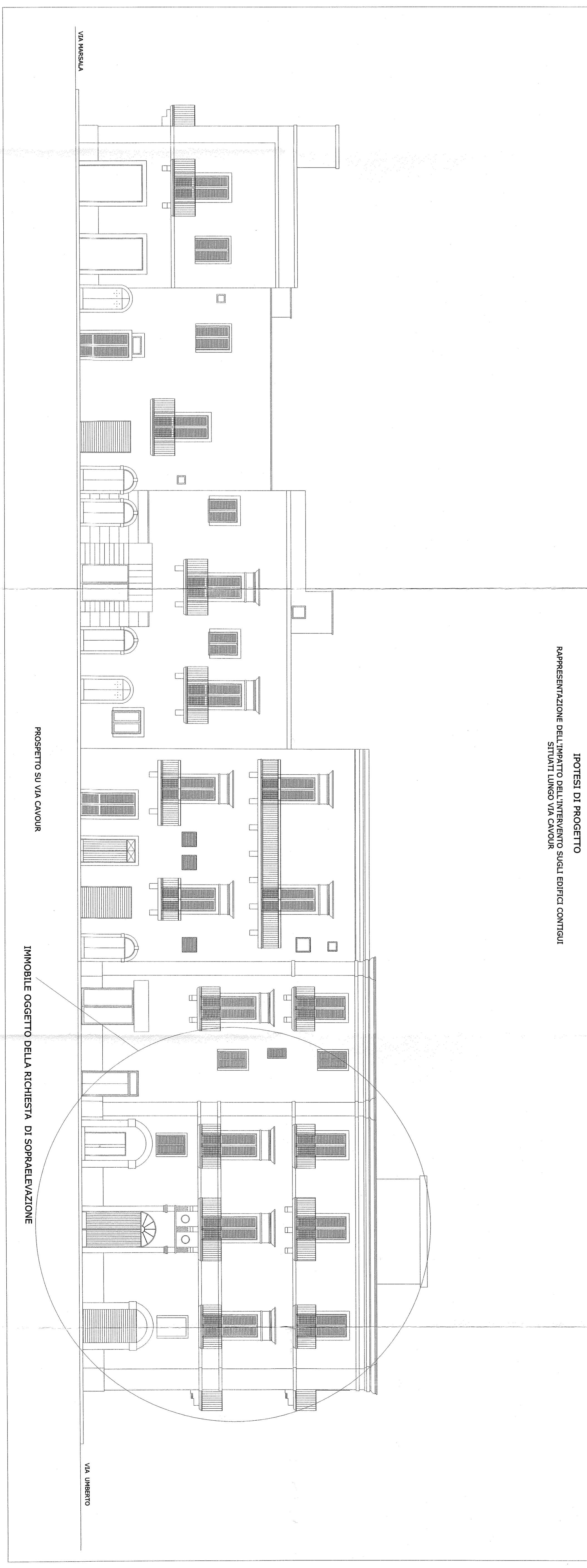

IMMOBILE OGGETTO DELLA RICHIESTA DI SOPRAELEVAZIONE

PROSPETTO SU VIA CAVOUR