

ANALISI INSEDIAMENTI DI INTERESSE PUBBLICO  
RAPP. 1:5000

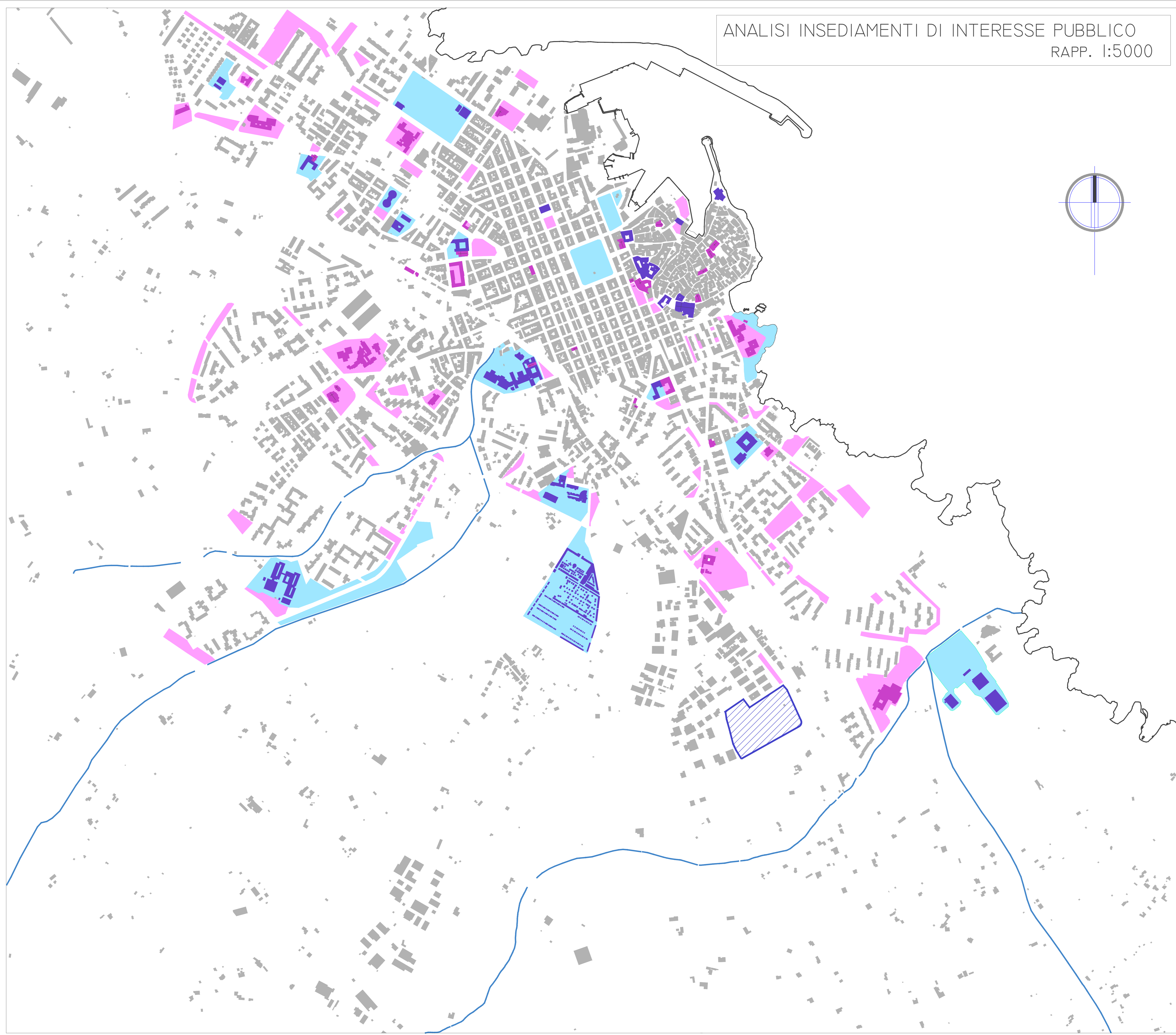
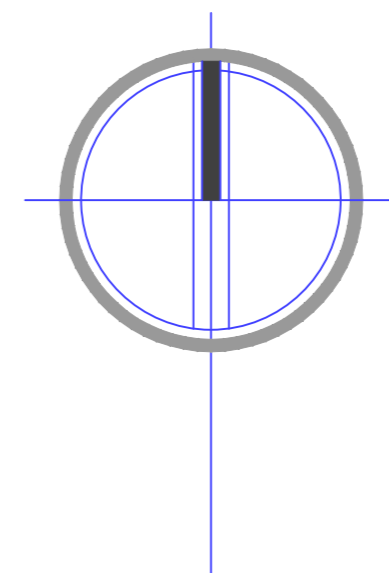

**LEGENDA**

LOTTI D'INTERVENTO

**POLARITA' A VALENZA DI QUARTIERE**

EDIFICI

SPAZI APERTI

**POLARITA' A VALENZA URBANA E TERRITORIALE**

EDIFICI

SPAZI APERTI

**STUDIO TECNICO FIUME ING. VITO ANDREA**  
Via Martiri 16.03.1978 n.28 - 70043 - Monopoli (Bari)  
Telefax 0809303120 - E-mail: ingfiume@media.it

**STUDIO TECNICO FIUME ING. ANGELO FRANCESCO**  
Via Martiri 16.03.1978 n.28 - 70043 - Monopoli (Bari)  
Telefax 0809303120 - E-mail: ingfiume@media.it

COMUNE DI MONOPOLI  
PIANO URBANISTICO ESECUTIVO (P.U.E.)  
AMBITO A12  
CONTESTI PER ATTIVITA' DI NUOVO IMPIANTO

TAV. EA-04f  
ANALISI INSEDIAMENTI  
DI INTERESSE PUBBLICO

Incarico 12-11  
Rif. disegno 12-11\_A12C\_EA04f

COMITTENTI

PROGETTO

2	NO. 095	PERIODI C.	FMG. A. F.	FIUME V. A.
1				
0	Emissione			
N°	DESCRIZIONE	DATA	DISEGNATO	CONTROLLATO
				APPROVATO

A norma di legge l'ingegnere autorizzato al progetto presenta, assieme al progetto, anche questo, senza alcun costo.